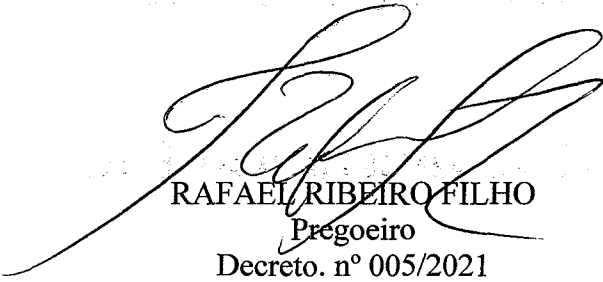

CNPJ. 01.598.970/0001-01  
COMISSÃO PERMANENTE DE LICITAÇÃO

## Juntada de Documentos de Habilitação

Junto aos autos do Processo licitatório nº 003/2021, na modalidade **Pregão Eletrônico**, os Documentos de Habilitação apresentados pela empresa **GDS COMERCIO DE PRODUTOS ALIMENTICIOS E SERVICOS EIRELI**, para o presente certame.

Senador La Rocque/MA, em 09 de Março de 2021.

  
RAFAEL RIBEIRO FILHO  
Pregoeiro  
Decreto. nº 005/2021



**REPÚBLICA FEDERATIVA DO BRASIL**  
**CADASTRO NACIONAL DA PESSOA JURÍDICA**

NÚMERO DE INSCRIÇÃO <b>31.701.482/0001-30</b> MATRIZ	<b>COMPROVANTE DE INSCRIÇÃO E DE SITUAÇÃO CADASTRAL</b>	DATA DE ABERTURA <b>05/10/2018</b>
NOME EMPRESARIAL <b>GDS COMERCIO DE PRODUTOS ALIMENTICIOS E SERVICOS EIRELI</b>		
TÍTULO DO ESTABELECIMENTO (NOME DE FANTASIA) <b>GDS COMERCIO</b>	PORTE <b>EPP</b>	
CÓDIGO E DESCRIÇÃO DA ATIVIDADE ECONÔMICA PRINCIPAL <b>46.91-5-00 - Comércio atacadista de mercadorias em geral, com predominância de produtos alimentícios</b>		
CÓDIGO E DESCRIÇÃO DAS ATIVIDADES ECONÔMICAS SECUNDÁRIAS <b>41.20-4-00 - Construção de edifícios</b> <b>46.31-1-00 - Comércio atacadista de leite e laticínios</b> <b>46.34-6-02 - Comércio atacadista de aves abatidas e derivados</b> <b>46.37-1-04 - Comércio atacadista de pães, bolos, biscoitos e similares</b> <b>46.39-7-01 - Comércio atacadista de produtos alimentícios em geral</b> <b>46.49-4-08 - Comércio atacadista de produtos de higiene, limpeza e conservação domiciliar</b> <b>47.11-3-02 - Comércio varejista de mercadorias em geral, com predominância de produtos alimentícios - supermercados</b> <b>47.12-1-00 - Comércio varejista de mercadorias em geral, com predominância de produtos alimentícios - minimercados, mercearias e armazéns</b> <b>47.21-1-03 - Comércio varejista de laticínios e frios</b> <b>47.22-9-01 - Comércio varejista de carnes - açougues</b> <b>47.22-9-02 - Peixaria</b> <b>47.23-7-00 - Comércio varejista de bebidas</b> <b>47.24-5-00 - Comércio varejista de hortifrutigranjeiros</b> <b>47.29-6-99 - Comércio varejista de produtos alimentícios em geral ou especializado em produtos alimentícios não especificados anteriormente</b> <b>47.41-5-00 - Comércio varejista de tintas e materiais para pintura</b> <b>47.42-3-00 - Comércio varejista de material elétrico</b> <b>47.44-0-99 - Comércio varejista de materiais de construção em geral</b> <b>47.51-2-01 - Comércio varejista especializado de equipamentos e suprimentos de informática</b> <b>47.51-2-02 - Recarga de cartuchos para equipamentos de informática</b> <b>47.53-9-00 - Comércio varejista especializado de eletrodomésticos e equipamentos de áudio e vídeo</b>		
CÓDIGO E DESCRIÇÃO DA NATUREZA JURÍDICA <b>230-5 - Empresa Individual de Responsabilidade Limitada (de Natureza Empresári</b>		
LOGRADOURO <b>R CEARA</b>	NÚMERO <b>988</b>	COMPLEMENTO <b>*****</b>
CEP <b>65.901-610</b>	BAIRRO/DISTRITO <b>CENTRO</b>	MUNICÍPIO <b>IMPERATRIZ</b>
UF <b>MA</b>	ENDEREÇO ELETRÔNICO <b>R_SANTOSCOSTA@HOTMAIL.COM</b>	TELEFONE <b>(99) 3528-3685/ (99) 8263-2263</b>
ENTE FEDERATIVO RESPONSÁVEL (EFR) <b>*****</b>		
SITUAÇÃO CADASTRAL <b>ATIVA</b>	DATA DA SITUAÇÃO CADASTRAL <b>05/10/2018</b>	
MOTIVO DE SITUAÇÃO CADASTRAL		
SITUAÇÃO ESPECIAL <b>*****</b>	DATA DA SITUAÇÃO ESPECIAL <b>*****</b>	

Aprovado pela Instrução Normativa RFB nº 1.863, de 27 de dezembro de 2018.

Emitido no dia 04/03/2021 às 17:08:15 (data e hora de Brasília).

Página: 1/3



**REPÚBLICA FEDERATIVA DO BRASIL**  
**CADASTRO NACIONAL DA PESSOA JURÍDICA**

NÚMERO DE INSCRIÇÃO 31.701.482/0001-30 MATRIZ	<b>COMPROVANTE DE INSCRIÇÃO E DE SITUAÇÃO CADASTRAL</b>	DATA DE ABERTURA 05/10/2018
-----------------------------------------------------	-------------------------------------------------------------	--------------------------------

NOME EMPRESARIAL GDS COMERCIO DE PRODUTOS ALIMENTICIOS E SERVICOS EIRELI
-----------------------------------------------------------------------------

<p>CÓDIGO E DESCRIÇÃO DAS ATIVIDADES ECONÔMICAS SECUNDÁRIAS</p> <p>47.54-7-01 - Comércio varejista de móveis  47.55-5-01 - Comércio varejista de tecidos  47.55-5-02 - Comercio varejista de artigos de armarinho  47.56-3-00 - Comércio varejista especializado de instrumentos musicais e acessórios  47.59-8-99 - Comércio varejista de outros artigos de uso pessoal e doméstico não especificados anteriormente  47.61-0-01 - Comércio varejista de livros  47.61-0-03 - Comércio varejista de artigos de papelaria  47.63-6-01 - Comércio varejista de brinquedos e artigos recreativos  47.63-6-02 - Comércio varejista de artigos esportivos  47.71-7-01 - Comércio varejista de produtos farmacêuticos, sem manipulação de fórmulas  47.72-5-00 - Comércio varejista de cosméticos, produtos de perfumaria e de higiene pessoal  47.81-4-00 - Comércio varejista de artigos do vestuário e acessórios  47.82-2-01 - Comércio varejista de calçados  47.89-0-05 - Comércio varejista de produtos saneantes domissanitários  47.89-0-07 - Comércio varejista de equipamentos para escritório  49.21-3-01 - Transporte rodoviário coletivo de passageiros, com itinerário fixo, municipal  49.23-0-02 - Serviço de transporte de passageiros - locação de automóveis com motorista  49.24-8-00 - Transporte escolar  49.29-9-01 - Transporte rodoviário coletivo de passageiros, sob regime de fretamento, municipal  77.11-0-00 - Locação de automóveis sem condutor</p>
-------------------------------------------------------------------------------------------------------------------------------------------------------------------------------------------------------------------------------------------------------------------------------------------------------------------------------------------------------------------------------------------------------------------------------------------------------------------------------------------------------------------------------------------------------------------------------------------------------------------------------------------------------------------------------------------------------------------------------------------------------------------------------------------------------------------------------------------------------------------------------------------------------------------------------------------------------------------------------------------------------------------------------------------------------------------------------------------------------------------------------------------------------------------------------------------------------------------------------------------------------------------------------------------------------------------------------------------------------------------------------------------------------------------------------------------------------------------------------------------------------------------------------------------------------------

CÓDIGO E DESCRIÇÃO DA NATUREZA JURÍDICA 230-5 - Empresa Individual de Responsabilidade Limitada (de Natureza Empresári
---------------------------------------------------------------------------------------------------------------------------

LOGRADOURO R CEARA	NÚMERO 988	COMPLEMENTO *****
-----------------------	---------------	----------------------

CEP 65.901-610	BAIRRO/DISTRITO CENTRO	MUNICÍPIO IMPERATRIZ	UF MA
-------------------	---------------------------	-------------------------	----------

ENDEREÇO ELETRÔNICO R_SANTOSCOSTA@HOTMAIL.COM	TELEFONE (99) 3528-3685/ (99) 8263-2263
--------------------------------------------------	--------------------------------------------

ENTE FEDERATIVO RESPONSÁVEL (EFR) *****
--------------------------------------------

SITUAÇÃO CADASTRAL ATIVA	DATA DA SITUAÇÃO CADASTRAL 05/10/2018
-----------------------------	------------------------------------------

MOTIVO DE SITUAÇÃO CADASTRAL
------------------------------

SITUAÇÃO ESPECIAL *****	DATA DA SITUAÇÃO ESPECIAL *****
----------------------------	------------------------------------

Aprovado pela Instrução Normativa RFB nº 1.863, de 27 de dezembro de 2018.

Emitido no dia 04/03/2021 às 17:08:15 (data e hora de Brasília).

Página: 2/3



**REPÚBLICA FEDERATIVA DO BRASIL**  
**CADASTRO NACIONAL DA PESSOA JURÍDICA**

NÚMERO DE INSCRIÇÃO <b>31.701.482/0001-30</b> MATRIZ	<b>COMPROVANTE DE INSCRIÇÃO E DE SITUAÇÃO CADASTRAL</b>	DATA DE ABERTURA <b>05/10/2018</b>
NOME EMPRESARIAL <b>GDS COMERCIO DE PRODUTOS ALIMENTICIOS E SERVICOS EIRELI</b>		
CÓDIGO E DESCRIÇÃO DAS ATIVIDADES ECONÓMICAS SECUNDÁRIAS <b>77.32-2-01 - Aluguel de máquinas e equipamentos para construção sem operador, exceto andaimes</b> <b>77.33-1-00 - Aluguel de máquinas e equipamentos para escritórios</b> <b>82.19-9-01 - Fotocópias</b>		
CÓDIGO E DESCRIÇÃO DA NATUREZA JURÍDICA <b>230-5 - Empresa Individual de Responsabilidade Limitada (de Natureza Empresári</b>		
LOGRADOURO <b>R CEARA</b>	NÚMERO <b>988</b>	COMPLEMENTO <b>*****</b>
CEP <b>65.901-610</b>	BAIRRO/DISTRITO <b>CENTRO</b>	MUNICÍPIO <b>IMPERATRIZ</b>
		UF <b>MA</b>
ENDEREÇO ELETRÔNICO <b>R_SANTOSCOSTA@HOTMAIL.COM</b>	TELEFONE <b>(99) 3528-3685/ (99) 8263-2263</b>	
ENTE FEDERATIVO RESPONSÁVEL (EFR) <b>*****</b>		
SITUAÇÃO CADASTRAL <b>ATIVA</b>	DATA DA SITUAÇÃO CADASTRAL <b>05/10/2018</b>	
MOTIVO DE SITUAÇÃO CADASTRAL		
SITUAÇÃO ESPECIAL <b>*****</b>	DATA DA SITUAÇÃO ESPECIAL <b>*****</b>	

Aprovado pela Instrução Normativa RFB nº 1.863, de 27 de dezembro de 2018.

Emitido no dia **04/03/2021** às **17:08:15** (data e hora de Brasília).

Página: **3/3**

**INSTRUMENTO PARTICULAR DA 1ª ALTERAÇÃO DE ATO CONSTITUTIVO DE  
EMPRESA INDIVIDUAL DE RESPONSABILIDADE LIMITADA – EIRELI  
GDS COMÉRCIO DE PRODUTOS ALIMENTÍCIOS E SERVIÇOS EIRELI.**

---

**GEONEY DAMACENO SILVA** brasileiro, empresário, casado sob o regime de comunhão parcial de bens, Natural de Imperatriz – MA, nascido em 06/03/1988 portador do CPF nº. 019.199.153-89 e da Cédula de Identidade RG nº. 0204479220026, data de expedição 14/01/2015, residente e domiciliado na Rua São Bernardo, nº. 31, bairro Ouro verde, CEP 65906-432, Imperatriz - MA, Titular da empresa individual de responsabilidade limitada denominada: **GDS COMÉRCIO DE PRODUTOS ALIMENTÍCIOS E SERVIÇOS EIRELI**, com sede na Rua Marly Sarney, nº. 223, bairro Nova Imperatriz, CEP 65900-270, Imperatriz - MA. Com ato constitutivo arquivado na **JUCEMA Junta Comercial do Estado do Maranhão** sob o **NIRE nº. 21600092825** em sessão de 05/10/2018, inscrita no **CNPJ (MF) nº. 31.701.482/0001-30**, deliberam de pleno e comum acordo, e na melhor forma de direito, ajustarem a presente alteração e consolidar o ato constitutivo, conforme cláusulas e condições seguintes:

**1ª. – A empresa tem sede na Rua Marly Sarney, nº. 223, bairro Nova Imperatriz, CEP 65900-270, Imperatriz - MA. Passa a ser na Rua Ceará, nº. 988, bairro Centro, CEP 65901-610, Imperatriz - MA.**

**2ª. – A empresa tem como objetivo a atividade de: Comércio atacadista de mercadorias em geral, com predominância de produtos alimentícios; Construção de edifícios; Comércio varejista de mercadorias em geral, com predominância de produtos alimentícios - minimercados, mercearias e armazéns; Comércio varejista de materiais de construção em geral; Comércio varejista especializado de equipamentos e suprimentos de informática; Comércio varejista especializado de eletrodomésticos e equipamentos de áudio e vídeo; Comércio varejista de móveis; Comercio varejista de artigos de armarinho; Comércio varejista especializado de instrumentos musicais e acessórios; Comércio varejista de livros; Comércio varejista de artigos de papelaria; Comércio varejista de artigos esportivos; Comércio varejista de produtos farmacêuticos, sem manipulação de fórmulas; Comércio varejista de artigos do vestuário e acessórios; Comércio varejista de calçados; Comércio varejista de produtos saneantes domissanitários; Comércio varejista de equipamentos para escritório; Transporte rodoviário coletivo de passageiros, com itinerário fixo, municipal; Serviço de transporte de passageiros - locação de automóveis com motorista; Transporte escolar; Transporte rodoviário coletivo de passageiros, sob regime de fretamento, municipal; Locação de automóveis sem condutor; Aluguel de máquinas e equipamentos para construção sem operador, exceto andaimes. Tendo como atividade principal e secundária de acordo com CNAE os seguintes códigos:**

**Principal:**

**4691-5/00 – Comércio atacadista de mercadorias em geral, com predominância de produtos alimentícios;**

**JUCEMA**

CERTIFICO O REGISTRO EM 19/12/2018 14:48 SOB Nº 20180970313.  
PROTOCOLO: 180970313 DE 19/12/2018. CÓDIGO DE VERIFICAÇÃO:  
11805343496. NIRE: 21600092825.  
GDS COMERCIO DE PRODUTOS ALIMENTICIOS E SERVIÇOS EIRELI

Lilian Theresa Rodrigues Mendonça  
SECRETÁRIA-GERAL  
SÃO LUÍS, 19/12/2018  
www.empresafacil.ma.gov.br

Secundária:

4120-4/00 – Construção de edifícios;

4712-1/00 – Comércio varejista de mercadorias em geral, com predominância de produtos alimentícios - minimercados, mercearias e armazéns;

4744-0/99 – Comércio varejista de materiais de construção em geral;

4751-2/01 – Comércio varejista especializado de equipamentos e suprimentos de informática;

4753-9/00 – Comércio varejista especializado de eletrodomésticos e equipamentos de áudio e vídeo;

4754-7/01 – Comércio varejista de móveis;

4755-5/02 – Comércio varejista de artigos de armarinho;

4756-3/00 – Comércio varejista especializado de instrumentos musicais e acessórios;

4761-0/01 – Comércio varejista de livros;

4761-0/03 – Comércio varejista de artigos de papelaria;

4763-6/02 – Comércio varejista de artigos esportivos;

4771-7/01 – Comércio varejista de produtos farmacêuticos, sem manipulação de fórmulas;

4781-4/00 – Comércio varejista de artigos do vestuário e acessórios;

4782-2/01 – Comércio varejista de calçados;

4789-0/05 – Comércio varejista de produtos saneantes domissanitários;

4789-0/07 – Comércio varejista de equipamentos para escritório;

4921-3/01 – Transporte rodoviário coletivo de passageiros, com itinerário fixo, municipal;

4923-0/02 – Serviço de transporte de passageiros - locação de automóveis com motorista;

4924-8/00 – Transporte escolar;

4929-9/01 – Transporte rodoviário coletivo de passageiros, sob regime de fretamento, municipal;

7711-0/00 – Locação de automóveis sem condutor;

7732-2/01 – Aluguel de máquinas e equipamentos para construção sem operador, exceto andaimes.

3ª – Neste ato altera seu objetivo para: Comércio atacadista de mercadorias em geral, com predominância de produtos alimentícios; Construção de edifícios; Comércio atacadista de leite e laticínios; Comércio atacadista de aves abatidas e derivados; Comércio atacadista de pães, bolos, biscoitos e similares; Comércio atacadista de produtos alimentícios em geral; Comércio atacadista de produtos de higiene, limpeza e conservação domiciliar; Comércio varejista de mercadorias em geral, com predominância de produtos alimentícios - supermercados; Comércio varejista de mercadorias em geral, com predominância de produtos alimentícios - minimercados, mercearias e armazéns; Comércio varejista de laticínios e frios domiciliar; Comércio varejista de carnes - açougues; Peixaria; Comércio varejista de bebidas; Comércio varejista de hortifrutigranjeiros; Comércio varejista de produtos alimentícios em geral ou especializado em produtos alimentícios não especificados anteriormente (merenda escolar, com predominância de polpas de frutas, frios e congelados); Comércio varejista de tintas e materiais para pintura; Comércio varejista de material

JUCEMA

CERTIFICO O REGISTRO EM 19/12/2018 14:48 SOB Nº 20180970313.  
PROTOCOLO: 180970313 DE 19/12/2018. CÓDIGO DE VERIFICAÇÃO:  
11805343496. NIRE: 21600092825.  
GDS COMERCIO DE PRODUTOS ALIMENTICIOS E SERVIÇOS EIRELI

Lilian Theresa Rodrigues Mendonça  
SECRETÁRIA-GERAL  
SÃO LUÍS, 19/12/2018  
www.empresafacil.ma.gov.br

A validade deste documento, se impresso, fica sujeito à comprovação de sua autenticidade nos respectivos portais.  
Informando seus respectivos códigos de verificação

elétrico; Comércio varejista de materiais de construção em geral; Comércio varejista especializado de equipamentos e suprimentos de informática; Recarga de cartuchos para equipamentos de informática; Comércio varejista especializado de eletrodomésticos e equipamentos de áudio e vídeo; Comércio varejista de móveis (cadeiras, mesas e carteiras escolar); Comércio varejista de tecidos (malha para confecção); Comércio varejista de artigos de armarinho; Comércio varejista especializado de instrumentos musicais e acessórios; Comércio varejista de outros artigos de uso pessoal e doméstico não especificados anteriormente (utensílios doméstico); Comércio varejista de livros; Comércio varejista de artigos de papelaria; Comércio varejista de brinquedos e artigos recreativos; Comércio varejista de artigos esportivos; Comércio varejista de produtos farmacêuticos, sem manipulação de fórmulas; Comércio varejista de cosméticos, produtos de perfumaria e de higiene pessoal; Comércio varejista de artigos do vestuário e acessórios (fardamento escolar); Comércio varejista de calçados; Comércio varejista de produtos saneantes domissanitários; Comércio varejista de equipamentos para escritório; Transporte rodoviário coletivo de passageiros, com itinerário fixo, municipal; Serviço de transporte de passageiros - locação de automóveis com motorista; Transporte escolar; Transporte rodoviário coletivo de passageiros, sob regime de fretamento, municipal; Locação de automóveis sem condutor; Aluguel de máquinas e equipamentos para construção sem operador, exceto andaimes; Aluguel de máquinas e equipamentos para escritórios; Fotocópias (serviços de fotocópias, digitação, encadernação e xerox). Tendo como atividade principal e secundária de acordo com CNAE os seguintes códigos:

Principal:

4691-5/00 – Comércio atacadista de mercadorias em geral, com predominância de produtos alimentícios;

Secundaria:

4120-4/00 – Construção de edifícios;

4631-1/00 – Comércio atacadista de leite e laticínios;

4634-6/02 – Comércio atacadista de aves abatidas e derivados;

4637-1/04 – Comércio atacadista de pães, bolos, biscoitos e similares;

4639-7/01 – Comércio atacadista de produtos alimentícios em geral;

4649-4/08 – Comércio atacadista de produtos de higiene, limpeza e conservação domiciliar;

4711-3/02 – Comércio varejista de mercadorias em geral, com predominância de produtos alimentícios – supermercados;

4712-1/00 – Comércio varejista de mercadorias em geral, com predominância de produtos alimentícios - minimercados, mercearias e armazéns;

4721-1/03 – Comércio varejista de laticínios e frios domiciliar;

4722-9/01 – Comércio varejista de carnes – açougues;

4722-9/02 – Peixaria;

4723-7/00 – Comércio varejista de bebidas;

4724-5/00 – Comércio varejista de hortifrutigranjeiros;

JUCEMA

CERTIFICO O REGISTRO EM 19/12/2018 14:48 SOB Nº 20180970313.  
PROTOCOLO: 180970313 DE 19/12/2018. CÓDIGO DE VERIFICAÇÃO:  
11805343496. NIRE: 21600092825.  
GDS COMERCIO DE PRODUTOS ALIMENTICIOS E SERVICOS EIRELI

Lilian Theresa Rodrigues Mendonça  
SECRETÁRIA-GERAL  
SÃO LUÍS, 19/12/2018  
www.empresafacil.ma.gov.br

- 4729-6/99 – Comércio varejista de produtos alimentícios em geral ou especializado em produtos alimentícios não especificados anteriormente (merenda escolar, com predominância de polpas de frutas, frios e congelados);
- 4741-5/00 – Comércio varejista de tintas e materiais para pintura;
- 4742-3/00 – Comércio varejista de material elétrico;
- 4744-0/99 – Comércio varejista de materiais de construção em geral;
- 4751-2/01 – Comércio varejista especializado de equipamentos e suprimentos de informática;
- 4751-2/02 – Recarga de cartuchos para equipamentos de informática;
- 4753-9/00 – Comércio varejista especializado de eletrodomésticos e equipamentos de áudio e vídeo;
- 4754-7/01 – Comércio varejista de móveis (cadeiras, mesas e carteiras escolar);
- 4755-5/01 – Comércio varejista de tecidos (malha para confecção);
- 4755-5/02 – Comércio varejista de artigos de armarinho;
- 4756-3/00 – Comércio varejista especializado de instrumentos musicais e acessórios;
- 4759-8/99 – Comércio varejista de outros artigos de uso pessoal e doméstico não especificados anteriormente (utensílios doméstico);
- 4761-0/01 – Comércio varejista de livros;
- 4761-0/03 – Comércio varejista de artigos de papelaria;
- 4763-6/01 – Comércio varejista de brinquedos e artigos recreativos;
- 4763-6/02 – Comércio varejista de artigos esportivos;
- 4771-7/01 – Comércio varejista de produtos farmacêuticos, sem manipulação de fórmulas;
- 4772-5/00 – Comércio varejista de cosméticos, produtos de perfumaria e de higiene pessoal;
- 4781-4/00 – Comércio varejista de artigos do vestuário e acessórios (fardamento escolar);
- 4782-2/01 – Comércio varejista de calçados;
- 4789-0/05 – Comércio varejista de produtos saneantes domissanitários;
- 4789-0/07 – Comércio varejista de equipamentos para escritório;
- 4921-3/01 – Transporte rodoviário coletivo de passageiros, com itinerário fixo, municipal;
- 4923-0/02 – Serviço de transporte de passageiros - locação de automóveis com motorista;
- 4924-8/00 – Transporte escolar;
- 4929-9/01 – Transporte rodoviário coletivo de passageiros, sob regime de fretamento, municipal;
- 7711-0/00 – Locação de automóveis sem condutor;
- 7732-2/01 – Aluguel de máquinas e equipamentos para construção sem operador, exceto andaimes;
- 7733-1/00 – Aluguel de máquinas e equipamentos para escritórios;
- 8219-9/01 – Fotocópias (serviços de fotocópias, digitação, encadernação e xerox).

4ª. – A administração da empresa cabe o titular Sr. **GEONEY DAMACENO SILVA**, com poderes e atribuições de titular administrador, autorizo o uso do nome empresarial, vedado, porém, fazer uso denominação social em negócios alheios aqueles do objetivo

**JUCEMA**

CERTIFICO O REGISTRO EM 19/12/2018 14:48 SOB Nº 20180970313.  
PROTOCOLO: 180970313 DE 19/12/2018. CÓDIGO DE VERIFICAÇÃO:  
11805343496. NIRE: 21600092825.  
GDS COMERCIO DE PRODUTOS ALIMENTICIOS E SERVICOS EIRELI

Lilian Theresa Rodrigues Mendonça  
SECRETÁRIA-GERAL  
SÃO LUÍS, 19/12/2018  
www.empresafacil.ma.gov.br



social ou assumir obrigações seja em favor de qualquer dos quotistas ou terceiros, bem como onerar ou alienar, bens móveis da sociedade sem autorização do outro sócio, conforme artigos 997, VI, 1.013, 1015 e 1.064 da Lei 10.406/2002.

5ª. – O titular Sr. **GEONEY DAMACENO SILVA**, declara sob as penas da lei, que não está impedido de exercer a administração da EIRELI, por lei especial, ou em virtude de condenação criminal, ou por se encontra sob os efeitos dela, a pena que vede, ainda que temporariamente, o acesso a cargos públicos; ou por crime falimentar, de prevaricação, peita ou suborno, concussão, peculato, ou contra economia popular, contra o sistema financeiro nacional, contra as normas de defesa da concorrência, contra as relações de consumo, fé pública, ou a propriedade. (Art. 1.011, § 1º, CC/2002).

6ª – Todas as demais cláusulas e condições do seu Ato Constitutivo não abrangidas pelo presente Instrumento de Alteração permanecem em pleno vigor e fazendo parte integrante deste para todos os efeitos legais e de direito.

**Á Vista da modificação ora ajustada consolida-se o ato constitutivo, com seguinte redação:**

1ª. – A empresa gira sob nome empresarial: **GDS COMÉRCIO DE PRODUTOS ALIMENTÍCIOS E SERVIÇOS EIRELI**

2ª. – Tem sede á Rua Ceará, nº. 988, bairro Centro, CEP 65901-610, Imperatriz - MA. (art. 997, II, CC/2002).

3ª – O capital social é de **R\$ 100.000,00** (cem mil reais), totalmente integralizadas neste ato, em moeda corrente do País – (Art. 980-A).

4ª. – A empresa tem de como objetivo a atividade: **Comércio atacadista de mercadorias em geral, com predominância de produtos alimentícios; Construção de edifícios; Comércio atacadista de leite e laticínios; Comércio atacadista de aves abatidas e derivados; Comércio atacadista de pães, bolos, biscoitos e similares; Comércio atacadista de produtos alimentícios em geral; Comércio atacadista de produtos de higiene, limpeza e conservação domiciliar; Comércio varejista de mercadorias em geral, com predominância de produtos alimentícios – supermercados; Comércio varejista de mercadorias em geral, com predominância de produtos alimentícios - minimercados, mercearias e armazéns; Comércio varejista de laticínios e frios domiciliar; Comércio varejista de carnes – açougues; Peixaria; Comércio varejista de bebidas; Comércio varejista de hortifrutigranjeiros; Comércio varejista de produtos alimentícios em geral ou especializado em produtos alimentícios não especificados anteriormente (merenda escolar, com predominância de polpas de frutas, frios e congelados); Comércio varejista de tintas e materiais para pintura; Comércio varejista de material elétrico; Comércio varejista de materiais de construção em geral; Comércio varejista especializado de equipamentos e suprimentos de informática; Recarga de cartuchos para equipamentos de informática; Comércio varejista especializado de eletrodomésticos e equipamentos de áudio e vídeo; Comércio varejista de móveis (cadeiras, mesas e carteiras escolar); Comércio**

610/11

**JUCEMA**

CERTIFICO O REGISTRO EM 19/12/2018 14:48 SOB Nº 20180970313.  
PROTOCOLO: 180970313 DE 19/12/2018. CÓDIGO DE VERIFICAÇÃO:  
11805343496. NIRE: 21600092825.  
GDS COMERCIO DE PRODUTOS ALIMENTICIOS E SERVIÇOS EIRELI

Lilian Theresa Rodrigues Mendonça  
SECRETÁRIA-GERAL  
SÃO LUÍS, 19/12/2018  
www.empresafacil.ma.gov.br

varejista de tecidos (malha para confecção); Comércio varejista de artigos de armário; Comércio varejista especializado de instrumentos musicais e acessórios; Comércio varejista de outros artigos de uso pessoal e doméstico não especificados anteriormente (utensílios doméstico); Comércio varejista de livros; Comércio varejista de artigos de papelaria; Comércio varejista de brinquedos e artigos recreativos; Comércio varejista de artigos esportivos; Comércio varejista de produtos farmacêuticos, sem manipulação de fórmulas; Comércio varejista de cosméticos, produtos de perfumaria e de higiene pessoal; Comércio varejista de artigos do vestuário e acessórios (fardamento escolar); Comércio varejista de calçados; Comércio varejista de produtos saneantes domissanitários; Comércio varejista de equipamentos para escritório; Transporte rodoviário coletivo de passageiros, com itinerário fixo, municipal; Serviço de transporte de passageiros - locação de automóveis com motorista; Transporte escolar; Transporte rodoviário coletivo de passageiros, sob regime de fretamento, municipal; Locação de automóveis sem condutor; Aluguel de máquinas e equipamentos para construção sem operador, exceto andaimes; Aluguel de máquinas e equipamentos para escritórios; Fotocópias (serviços de fotocópias, digitação, encadernação e xerox). Tendo como atividade principal e secundária de acordo com CNAE os seguintes códigos:

Principal:

4691-5/00 - Comércio atacadista de mercadorias em geral, com predominância de produtos alimentícios;

Secundaria:

4120-4/00 - Construção de edifícios;

4631-1/00 - Comércio atacadista de leite e laticínios;

4634-6/02 - Comércio atacadista de aves abatidas e derivados;

4637-1/04 - Comércio atacadista de pães, bolos, biscoitos e similares;

4639-7/01 - Comércio atacadista de produtos alimentícios em geral;

4649-4/08 - Comércio atacadista de produtos de higiene, limpeza e conservação domiciliar;

4711-3/02 - Comércio varejista de mercadorias em geral, com predominância de produtos alimentícios - supermercados;

4712-1/00 - Comércio varejista de mercadorias em geral, com predominância de produtos alimentícios - minimercados, mercearias e armazéns;

4721-1/03 - Comércio varejista de laticínios e frios domiciliar;

4722-9/01 - Comércio varejista de carnes - açougues;

4722-9/02 - Peixaria;

4723-7/00 - Comércio varejista de bebidas;

4724-5/00 - Comércio varejista de hortifrutigranjeiros;

4729-6/99 - Comércio varejista de produtos alimentícios em geral ou especializado em produtos alimentícios não especificados anteriormente (merenda escolar, com predominância de polpas de frutas, frios e congelados);

4741-5/00 - Comércio varejista de tintas e materiais para pintura;

4742-3/00 - Comércio varejista de material elétrico;

4744-0/99 - Comércio varejista de materiais de construção em geral;

STOMAS

JUCEMA

CERTIFICO O REGISTRO EM 19/12/2018 14:48 SOB Nº 20180970313.  
PROTOCOLO: 180970313 DE 19/12/2018. CÓDIGO DE VERIFICAÇÃO:  
11805343496. NIRE: 21600092825.  
GDS COMERCIO DE PRODUTOS ALIMENTICIOS E SERVIÇOS EIRELI

Lílian Theresa Rodrigues Mendonça  
SECRETÁRIA-GERAL  
SÃO LUÍS, 19/12/2018  
www.empresafacil.ma.gov.br

- 4751-2/01 – Comércio varejista especializado de equipamentos e suprimentos de informática;
- 4751-2/02 – Recarga de cartuchos para equipamentos de informática;
- 4753-9/00 – Comércio varejista especializado de eletrodomésticos e equipamentos de áudio e vídeo;
- 4754-7/01 – Comércio varejista de móveis (cadeiras, mesas e carteiras escolar);
- 4755-5/01 – Comércio varejista de tecidos (malha para confecção);
- 4755-5/02 – Comércio varejista de artigos de armarinho;
- 4756-3/00 – Comércio varejista especializado de instrumentos musicais e acessórios;
- 4759-8/99 – Comércio varejista de outros artigos de uso pessoal e doméstico não especificados anteriormente (utensílios doméstico);
- 4761-0/01 – Comércio varejista de livros;
- 4761-0/03 – Comércio varejista de artigos de papelaria;
- 4763-6/01 – Comércio varejista de brinquedos e artigos recreativos;
- 4763-6/02 – Comércio varejista de artigos esportivos;
- 4771-7/01 – Comércio varejista de produtos farmacêuticos, sem manipulação de fórmulas;
- 4772-5/00 – Comércio varejista de cosméticos, produtos de perfumaria e de higiene pessoal;
- 4781-4/00 – Comércio varejista de artigos do vestuário e acessórios (fardamento escolar);
- 4782-2/01 – Comércio varejista de calçados;
- 4789-0/05 – Comércio varejista de produtos saneantes domissanitários;
- 4789-0/07 – Comércio varejista de equipamentos para escritório;
- 4921-3/01 – Transporte rodoviário coletivo de passageiros, com itinerário fixo, municipal;
- 4923-0/02 – Serviço de transporte de passageiros - locação de automóveis com motorista;
- 4924-8/00 – Transporte escolar;
- 4929-9/01 – Transporte rodoviário coletivo de passageiros, sob regime de fretamento, municipal;
- 7711-0/00 – Locação de automóveis sem condutor;
- 7732-2/01 – Aluguel de máquinas e equipamentos para construção sem operador, exceto andaimes;
- 7733-1/00 – Aluguel de máquinas e equipamentos para escritórios;
- 8219-9/01 – Fotocópias (serviços de fotocópias, digitação, encadernação e xerox).

5ª. – A presente empresa teve início de suas atividades em 01/10/2018 e seu prazo de duração é indeterminado.

6ª. – A responsabilidade do empresário é restrita ao valor de seu capital e responde exclusivamente pela integralização do capital social. (art. 1.052, CC/2002).

7ª. – A administração da empresa cabe ao Sr. **GEONEY DAMACENO SILVA**, com os poderes e atribuições de administrar os negócios sociais, vedado, no entanto, o uso do nome empresarial em atividades estranhas ao interesse empresarial ou assumir

**JUCEMA**

CERTIFICO O REGISTRO EM 19/12/2018 14:48 SOB Nº 20180570313.  
PROTOCOLO: 180970313 DE 19/12/2018. CÓDIGO DE VERIFICAÇÃO:  
11805343496. NIRE: 21600092825.

GDS COMERCIO DE PRODUTOS ALIMENTICIOS E SERVIÇOS BIRELI

Lilian Theresa Rodrigues Mendonça  
SECRETÁRIA-GERAL  
SÃO LUÍS, 19/12/2018.  
www.empresafacil.ma.gov.br

obrigações seja em favor do empresário ou de terceiros, bem como onerar ou alienar bens imóveis da empresa, sem autorização do titular da empresa. (artigos 997, VI; 1.013. 1.015, 1064, CC/2002, caso de administrador não sócio).

8ª. – Ao término de cada exercício social, em 31 de dezembro, o administrador prestará contas justificadas de sua administração, procedendo à elaboração do inventário, do balanço patrimonial e do balanço de resultado econômico, cabendo ao empresário, os lucros ou perdas apuradas. (art. 1.065, CC/2002).

9ª. – Nos quatro meses seguintes ao término do exercício social, o empresário deliberará sobre as contas e designará administrador quando for o caso. (art. 1.071 e 1.072, § 2º e art. 1.078, CC/2002).

10ª. – A EIRELI poderá a qualquer tempo, abrir ou fechar filial ou outra dependência, mediante alteração do ato constitutivo, devidamente assinada pelo titular da empresa.

11ª. – Falecendo o empresário a empresa continuará suas atividades com os herdeiros, sucessores e o incapaz. Não sendo possível ou inexistindo interesse destes, o valor de seus haveres será apurado e liquidado com base na situação patrimonial da empresa, à data da resolução, verificada em balanço especialmente levantado.

12ª. – O administrador declara, sob as penas da lei, de que não está impedido de exercer a administração da EIRELI, por lei especial, ou em virtude de condenação criminal, ou por se encontrar sob os efeitos dela, a pena que vede, ainda que temporariamente, o acesso a cargos públicos: ou por crime falimentar, de prevaricação, peita ou suborno, concussão, peculato, ou contra a economia popular, contra o sistema financeiro nacional, contra normas de defesa da concorrência, contra as relações de consumo, fé pública, ou a propriedade, - (art. 1.011, § 1º. CC/2002).

13ª. – Declaro, sob as penas da lei, que não participo de nenhuma outra empresa dessa modalidade.

14ª. – Fica eleito o foro da cidade de Imperatriz – MA. Para o exercício e o cumprimento dos direitos e obrigações resultantes deste contrato.

Assim por estar de acordo com todas as cláusulas aqui expressas e em cumprimento da Lei 10.406/02 CC/2002, o titular assina o presente instrumento em 01 via de único teor e forma. Prometendo o fiel cumprimento do que aqui se estabeleceu, obrigando-se por si, seus herdeiros ou sucessores de qualquer tipo.

Imperatriz – MA. 01 de dezembro de 2018

6º Ofício

*Geoney Damaceno Silva*

**GEONEY DAMACENO SILVA**

**JUCEMA**

CERTIFICO O REGISTRO EM 19/12/2018 14:48 SOB Nº 20180970313.  
PROTOCOLO: 180970313 DE 19/12/2018. CÓDIGO DE VERIFICAÇÃO:  
11805343496. NIRE: 21600092825.  
GDS COMERCIO DE PRODUTOS ALIMENTICIOS E SERVIÇOS EIRELI

Lilian Theresa Rodrigues Mendonça  
SECRETÁRIA-GERAL  
SÃO LUÍS 19/12/2018  
[www.empresafacil.ma.gov.br](http://www.empresafacil.ma.gov.br)

**ATO CONSTITUTIVO DE EMPRESA INDIVIDUAL  
DE RESPONSABILIDADE LIMITADA - EIRELI  
GDS COMERCIO DE PRODUTOS ALIMENTICIOS E SERVIÇOS  
EIRELI**

PÁGINA 1/4

Pelo presente instrumento particular de Ato Constitutivo:

**GEONEY DAMACENO SILVA, BRASILEIRO, CASADO(A),** Comunhão Parcial, EMPRESÁRIO, natural da cidade de Imperatriz – MA, data de nascimento 06/03/1988, portador da Carteira de Identidade (RG): nº 0204479220026, expedida por SESP/MA em 14/01/2015 e CPF: nº 019.199.153-89, residente e domiciliado na cidade de Imperatriz - MA, na RUA SAO BERNARDO, nº 31, OURO VERDE, CEP: 65906-432;

Resolve constituir uma Empresa Individual de Responsabilidade Limitada – EIRELI, mediante as seguintes cláusulas:

**CLÁUSULA I - DO NOME EMPRESARIAL**

A empresa girará sob o nome empresarial de **GDS COMERCIO DE PRODUTOS ALIMENTICIOS E SERVIÇOS EIRELI** e usará a expressão **GDS COMERCIO** como nome fantasia.

**CLÁUSULA II - DA SEDE**

A empresa terá sede e domicílio fiscal na RUA Marly Sarney, nº 223, Nova Imperatriz, Imperatriz - MA, CEP: 65900270.

**CLÁUSULA III - DAS FILIAIS**

A empresa poderá estabelecer filiais, agências ou sucursais em qualquer ponto do território nacional ou fora dele, mediante alteração assinada pelo titular da empresa.

**JUCEMA**

CERTIFICO O REGISTRO EM 05/10/2018 15:47 SOB Nº 21600092825.  
PROTOCOLO: 180711423 DE 05/10/2018. CÓDIGO DE VERIFICAÇÃO:  
11804225180. NIRE: 21600092825.  
GDS COMERCIO DE PRODUTOS ALIMENTICIOS E SERVIÇOS EIRELI

Lilian Theresa Rodrigues Mendonça  
SECRETÁRIA-GERAL  
SÃO LUÍS, 05/10/2018  
www.empresafacil.ma.gov.br

A validade deste documento, se impresso, fica sujeita à comprovação de sua autenticidade nos respectivos portais. Informando seus respectivos códigos de verificação

**ATO CONSTITUTIVO DE EMPRESA INDIVIDUAL  
DE RESPONSABILIDADE LIMITADA - EIRELI  
GDS COMERCIO DE PRODUTOS ALIMENTICIOS E SERVIÇOS  
EIRELI**

PÁGINA 2/4

**CLÁUSULA IV - DO OBJETO**

A empresa terá o seguinte objeto: COMÉRCIO ATACADISTA DE MERCADORIAS EM GERAL, COM PREDOMINÂNCIA DE PRODUTOS ALIMENTÍCIOS CONSTRUÇÃO DE EDIFÍCIOS. COMÉRCIO VAREJISTA DE MERCADORIAS EM GERAL, COM PREDOMINÂNCIA DE PRODUTOS ALIMENTÍCIOS - MINIMERCADOS, MERCEARIAS E ARMAZÉNS. COMÉRCIO VAREJISTA DE MATERIAIS DE CONSTRUÇÃO EM GERAL. COMÉRCIO VAREJISTA ESPECIALIZADO DE EQUIPAMENTOS E SUPRIMENTOS DE INFORMÁTICA. COMÉRCIO VAREJISTA ESPECIALIZADO DE ELETRODOMÉSTICOS E EQUIPAMENTOS DE ÁUDIO E VÍDEO. COMÉRCIO VAREJISTA DE MÓVEIS. COMERCIO VAREJISTA DE ARTIGOS DE ARMARINHO. COMÉRCIO VAREJISTA ESPECIALIZADO DE INSTRUMENTOS MUSICAIS E ACESSÓRIOS. COMÉRCIO VAREJISTA DE LIVROS. COMÉRCIO VAREJISTA DE ARTIGOS DE PAPELARIA. COMÉRCIO VAREJISTA DE ARTIGOS ESPORTIVOS. COMÉRCIO VAREJISTA DE PRODUTOS FARMACÊUTICOS, SEM MANIPULAÇÃO DE FÓRMULAS. COMÉRCIO VAREJISTA DE ARTIGOS DO VESTUÁRIO E ACESSÓRIOS. COMÉRCIO VAREJISTA DE CALÇADOS. COMÉRCIO VAREJISTA DE PRODUTOS SANEANTES DOMISSANITÁRIOS. COMÉRCIO VAREJISTA DE EQUIPAMENTOS PARA ESCRITÓRIO TRANSPORTE RODOVIÁRIO COLETIVO DE PASSAGEIROS, COM ITINERÁRIO FIXO, MUNICIPAL. SERVIÇO DE TRANSPORTE DE PASSAGEIROS - LOCAÇÃO DE AUTOMÓVEIS COM MOTORISTA. TRANSPORTE ESCOLAR. TRANSPORTE RODOVIÁRIO COLETIVO DE PASSAGEIROS, SOB REGIME DE FRETAMENTO, MUNICIPAL. LOCAÇÃO DE AUTOMÓVEIS SEM CONDUTOR. ALUGUEL DE MÁQUINAS E EQUIPAMENTOS PARA CONSTRUÇÃO SEM OPERADOR, EXCETO ANDAIMES.

E exercerá as seguintes atividades:

- CNAE Nº 4691-5/00 - Comércio atacadista de mercadorias em geral, com predominância de produtos alimentícios
- CNAE Nº 4120-4/00 - Construção de edifícios
- CNAE Nº 4712-1/00 - Comércio varejista de mercadorias em geral, com predominância de produtos alimentícios - minimercados, mercearias e armazéns
- CNAE Nº 4744-0/99 - Comércio varejista de materiais de construção em geral
- CNAE Nº 4751-2/01 - Comércio varejista especializado de equipamentos e suprimentos de informática
- CNAE Nº 4753-9/00 - Comércio varejista especializado de eletrodomésticos e equipamentos de áudio e vídeo
- CNAE Nº 4754-7/01 - Comércio varejista de móveis
- CNAE Nº 4755-5/02 - Comercio varejista de artigos de armarinho
- CNAE Nº 4756-3/00 - Comércio varejista especializado de instrumentos musicais e acessórios
- CNAE Nº 4761-0/01 - Comércio varejista de livros

**JUCEMA**

CERTIFICO O REGISTRO EM 05/10/2018 15:47 SOB Nº 21600092825.  
PROTOCOLO: 180711423 DE 05/10/2018. CÓDIGO DE VERIFICAÇÃO:  
11804225180. NIRE: 21600092825.  
GDS COMERCIO DE PRODUTOS ALIMENTICIOS E SERVIÇOS EIRELI

Lilian Theresia Rodrigues Mendonça  
SECRETÁRIA-GERAL  
SÃO LUÍS, 05/10/2018  
www.empresafacil.ma.gov.br

**ATO CONSTITUTIVO DE EMPRESA INDIVIDUAL  
DE RESPONSABILIDADE LIMITADA - EIRELI  
GDS COMERCIO DE PRODUTOS ALIMENTICIOS E SERVIÇOS  
EIRELI**

PÁGINA 3/4

CNAE Nº 4761-0/03 - Comércio varejista de artigos de papelaria  
CNAE Nº 4763-6/02 - Comércio varejista de artigos esportivos  
CNAE Nº 4771-7/01 - Comércio varejista de produtos farmacêuticos, sem manipulação de fórmulas  
CNAE Nº 4781-4/00 - Comércio varejista de artigos do vestuário e acessórios  
CNAE Nº 4782-2/01 - Comércio varejista de calçados  
CNAE Nº 4789-0/05 - Comércio varejista de produtos saneantes domissanitários  
CNAE Nº 4789-0/07 - Comércio varejista de equipamentos para escritório  
CNAE Nº 4921-3/01 - Transporte rodoviário coletivo de passageiros, com itinerário fixo, municipal  
CNAE Nº 4923-0/02 - Serviço de transporte de passageiros - locação de automóveis com motorista  
CNAE Nº 4924-8/00 - Transporte escolar  
CNAE Nº 4929-9/01 - Transporte rodoviário coletivo de passageiros, sob regime de fretamento, municipal  
CNAE Nº 7711-0/00 - Locação de automóveis sem condutor  
CNAE Nº 7732-2/01 - Aluguel de máquinas e equipamentos para construção sem operador, exceto andaimes

**CLÁUSULA V - DO INÍCIO DAS ATIVIDADES E PRAZO DE DURAÇÃO**

A empresa iniciará suas atividades em 01/10/2018 e seu prazo de duração será por tempo indeterminado.

**CLÁUSULA VI - DO CAPITAL**

O capital será de R\$ 100.000,00 (cem mil reais), representado por uma única quota de igual valor nominal, totalmente integralizada neste ato, em moeda corrente do País.

**CLÁUSULA VII - DA ADMINISTRAÇÃO**

A administração da empresa será exercida por, **GEONEY DAMACENO SILVA**, com os poderes e atribuições de representar a empresa ativa e passivamente, judicial ou extrajudicialmente, podendo praticar todos os atos compreendidos no objeto, autorizado o uso do nome empresarial, sempre no interesse da empresa, ficando vedado, entretanto, em negócios estranhos aos fins sociais em assuntos de interesse da empresa, podendo assinar quaisquer documentos de comum acordo em todos os órgãos públicos, contrair empréstimos em estabelecimentos bancários.

**CLÁUSULA VIII - DO EXERCÍCIO EMPRESARIAL**

O exercício empresarial será coincidente com o ano-calendário e a todo dia 31 de Dezembro de cada ano, será procedido o levantamento do balanço do exercício, sendo que os lucros ou prejuízos verificados serão suportados pelo titular de acordo com o capital, na forma prevista do artigo 1.065 do Código Civil.

**JUCEMA**

CERTIFICO O REGISTRO EM 05/10/2018 15:47 SOB Nº 21600092825.  
PROTOCOLO: 180711423 DE 05/10/2018. CÓDIGO DE VERIFICAÇÃO:  
11804225180. NIRE: 21600092825.  
GDS COMERCIO DE PRODUTOS ALIMENTICIOS E SERVIÇOS EIRELI

Lilian Theresa Rodrigues Mendonça  
SECRETÁRIA-GERAL  
SÃO LUÍS, 05/10/2018  
www.empresafacil.ma.gov.br

**ATO CONSTITUTIVO DE EMPRESA INDIVIDUAL  
DE RESPONSABILIDADE LIMITADA - EIRELI  
GDS COMERCIO DE PRODUTOS ALIMENTICIOS E SERVIÇOS  
EIRELI**

PÁGINA 4/4

**CLÁUSULA IX - DA DECLARAÇÃO DE NÃO PARTICIPAÇÃO EM OUTRA EIRELI**

O titular **GEONEY DAMACENO SILVA** declara, sob as penas da lei, que não figura como titular de nenhuma outra empresa nesta modalidade.

**CLÁUSULA X - DECLARAÇÃO DE DESIMPEDIMENTO**

O Administrador declara, sob as penas da lei, de que não está impedido de exercer a administração da empresa, por lei especial, ou em virtude de condenação criminal, ou por se encontrar sob os efeitos dela, a pena que vede, ainda que temporariamente, o acesso a cargos públicos; ou por crime falimentar, de prevaricação, peita ou suborno, concussão, peculato, ou contra a economia popular, contra o sistema financeiro nacional, contra normas de defesa da concorrência, contra as relações de consumo, fé pública, ou a propriedade.

**CLÁUSULA XI - PORTE EMPRESARIAL**

Declaro para os devidos fins e sob as penas da Lei, o enquadramento da empresa como Empresa de Pequeno Porte, onde a receita bruta anual da empresa não excederá ao limite fixado no inciso II do art. 3º da Lei Complementar nº 123 de 14 de dezembro de 2006, e que não se enquadra em qualquer das hipóteses de exclusão relacionadas no § 4º do art. 3º da mencionada lei. Em atendimento ao disposto na Lei Complementar no 123/2006.

**CLÁUSULA XII - FORO**

Fica eleito o Foro da Comarca de Imperatriz - MA, para qualquer ação fundada neste ato constitutivo, renunciando-se a qualquer outro por muito especial que seja.

E por estar assim constituído, assino o presente instrumento particular que foi lavrado em uma única via que será destinada ao registro e arquivamento na Junta Comercial do Estado do Maranhão.

Imperatriz - MA, 01 de outubro de 2018

6º Ofício

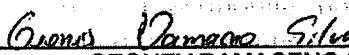
  
\_\_\_\_\_  
**GEONEY DAMACENO SILVA**  
Titular/Administrador

CERTIFICO O REGISTRO EM 05/10/2018 15:47 SOB Nº 21600092825.  
PROTOCOLO: 180711423 DE 05/10/2018. CÓDIGO DE VERIFICAÇÃO:  
11804225180. NIRE: 21600092825.  
GDS COMERCIO DE PRODUTOS ALIMENTICIOS E SERVIÇOS EIRELI

**JUCEMA**

Lilian Theresa Rodrigues Mendonça  
SECRETÁRIA-GERAL  
SÃO LUÍS, 05/10/2018  
[www.empresafacil.ma.gov.br](http://www.empresafacil.ma.gov.br)



REPÚBLICA FEDERATIVA DO BRASIL  
 MINISTÉRIO DA INFRAESTRUTURA  
 DE TRANSPORTES E LOGÍSTICA  
 AEROPORTOS E SERVIÇOS DE DESENVOLVIMENTO

**GEORGE DAMASCENO SILVA**

DOC. IDENTIDADE (Doc. Único) nº  
 204479220028 SSP/MA

CPF nº  
 019.199.123-05 05/03/1988

FONECE  
 GERSON OTTONIELLO  
 SILVA  
 GEORGE DAMASCENO SILVA

Nº de Registro: 03429541035  
 Data de Emissão: 02/09/2025  
 Vigência: 18/09/2026

VÁLIDEM GATÓRICO  
 O TERTIÚNGO NACIONAL  
 2140588982

EXP.

*George Damasceno Silva*

Nº de Registro: 2140588982  
 Data de Emissão: 11/12/2020

19031848218  
 182412240218

**MARANHAO**

DENOMINAÇÃO DO CONTIDÃO



Estado do  
Maranhão

**SINTEGRA/ICMS**  
Consulta Pública ao Cadastro do Estado do  
Maranhão

Secretaria da Fazenda

Resultado da Consulta SINTEGRA/ICMS

**IDENTIFICAÇÃO**

**CGC:** 31.701.482/0001-30 **Inscrição Estadual:** 12.577837-6

**Razão Social:** GDS COMERCIO DE PRODUTOS ALIMENTICIOS E SERVICOS EIRELI

**Regime Apuração:** NORMAL

**ENDEREÇO**

**Logradouro:** RUA CEARA

**Número:** 988 **Complemento:**

**Bairro:** CENTRO

**Município:** IMPERATRIZ **UF:** MA

**CEP:** 65901610 **DDD:** **Telefone:** 35283685

**INFORMAÇÕES COMPLEMENTARES**

**CNAE** 4691500 - COMÉRCIO ATACADISTA DE MERCADORIAS EM GERAL, COM

**Principal:** PREDOMINÂNCIA DE PRODUTOS ALIMENTÍCIOS

CNAEs Secundários	
Código	Descrição CNAE
4721103	COMÉRCIO VAREJISTA DE LATICÍNIOS E FRIOS
4722901	COMÉRCIO VAREJISTA DE CARNES - AÇUGUES
4722902	PEIXARIA
4723700	COMÉRCIO VAREJISTA DE BEBIDAS
4724500	COMÉRCIO VAREJISTA DE HORTIFRUTIGRANJEIROS
4729699	COMÉRCIO VAREJISTA DE PRODUTOS ALIMENTÍCIOS EM GERAL OU ESPECIALIZADO EM PRODUTOS ALIMENTÍCIOS NÃO ESPECIFICADOS ANTERIORMENTE
4741500	COMÉRCIO VAREJISTA DE TINTAS E MATERIAIS PARA PINTURA
4742300	COMÉRCIO VAREJISTA DE MATERIAL ELÉTRICO
4744099	COMÉRCIO VAREJISTA DE MATERIAIS DE CONSTRUÇÃO EM GERAL
4751201	COMÉRCIO VAREJISTA ESPECIALIZADO DE EQUIPAMENTOS E SUPRIMENTOS DE INFORMÁTICA
4120400	CONSTRUÇÃO DE EDIFÍCIOS
4751202	RECARGA DE CARTUCHOS PARA EQUIPAMENTOS DE INFORMÁTICA
4753900	COMÉRCIO VAREJISTA ESPECIALIZADO DE ELETRODOMÉSTICOS E EQUIPAMENTOS DE ÁUDIO E VÍDEO
4754701	COMÉRCIO VAREJISTA DE MÓVEIS
4755501	COMÉRCIO VAREJISTA DE TECIDOS
4755502	COMERCIO VAREJISTA DE ARTIGOS DE ARMARINHO
4756300	COMÉRCIO VAREJISTA ESPECIALIZADO DE INSTRUMENTOS MUSICAIS E ACESSÓRIOS
4759899	COMÉRCIO VAREJISTA DE OUTROS ARTIGOS DE USO DOMÉSTICO NÃO ESPECIFICADOS ANTERIORMENTE
4761001	COMÉRCIO VAREJISTA DE LIVROS
4761003	COMÉRCIO VAREJISTA DE ARTIGOS DE PAPELARIA
4763601	COMÉRCIO VAREJISTA DE BRINQUEDOS E ARTIGOS RECREATIVOS
4631100	COMÉRCIO ATACADISTA DE LEITE E LATICÍNIOS
4763602	COMÉRCIO VAREJISTA DE ARTIGOS ESPORTIVOS
4771701	COMÉRCIO VAREJISTA DE PRODUTOS FARMACÊUTICOS, SEM MANIPULAÇÃO DE FÓRMULAS
4772500	COMÉRCIO VAREJISTA DE COSMÉTICOS, PRODUTOS DE PERFUMARIA E DE HIGIENE PESSOAL
4781400	COMÉRCIO VAREJISTA DE ARTIGOS DO VESTUÁRIO E ACESSÓRIOS
4782201	COMÉRCIO VAREJISTA DE CALÇADOS
4789005	COMÉRCIO VAREJISTA DE PRODUTOS SANEANTES DOMISSANITÁRIOS
4789007	COMÉRCIO VAREJISTA DE EQUIPAMENTOS PARA ESCRITÓRIO
4921301	TRANSPORTE RODOVIÁRIO COLETIVO DE PASSAGEIROS, COM ITINERÁRIO FIXO, MUNICIPAL
4923002	SERVIÇO DE TRANSPORTE DE PASSAGEIROS - LOCAÇÃO DE AUTOMÓVEIS COM MOTORISTA

**PREFEITURA MUNICIPAL DE IMPERATRIZ****Ficha Cadastral**

04/03/2021 10:09:12

**DADOS GERAIS**

**CNPJ:** 31.701.482/0001-30  
**TIPO DE PESSOA:** Jurídica  
**NOME:** GDS COMERCIO DE PRODUTOS ALIMENTICIOS E SERVICOS EIRELI  
**NOME FANTASIA:** GDS COMERCIO  
**INSCRIÇÃO MUNICIPAL:** 974048  
**NATUREZA JURÍDICA:** Empresa Individual de Responsabilidade  
**SITUAÇÃO CADASTRAL:** Ativo  
**DATA DE REGISTRO:** 2018-10-05 00:00:00

**ENDEREÇO**

**LOGRADOURO:** CEARA  
**CIDADE/UF:** IMPERATRIZ/MA  
**NÚMERO:** 00988  
**COMPLEMENTO:** null  
**CEP:** 65000000  
**BAIRRO:** NOVA IMPERATRIZ

**CONTATO****TELEFONES:**

99 35283685

**ATIVIDADES ECONÔMICAS**

<b>CÓDIGO</b>	<b>TIPO</b>	<b>DESCRIÇÃO</b>
469150000	Principal	COMERCIO ATACADISTA DE MERCADORIAS EM GERAL, COM PREDOMINANCIA DE
463970100	-	COMERCIO ATACADISTA DE PRODUTOS ALIMENTICIOS EM GERAL
464940800	-	COMERCIO ATACADISTA DE PRODUTOS DE HIGIENE, LIMPEZA E CONSERVACAO

CNAEs Secundários	
Código	Descrição CNAE
4924800	TRANSPORTE ESCOLAR
4634602	COMÉRCIO ATACADISTA DE AVES ABATIDAS E DERIVADOS
4929901	TRANSPORTE RODOVIÁRIO COLETIVO DE PASSAGEIROS, SOB REGIME DE FRETAMENTO, MUNICIPAL
7711000	LOCAÇÃO DE AUTOMÓVEIS SEM CONDUTOR
7732201	ALUGUEL DE MÁQUINAS E EQUIPAMENTOS PARA CONSTRUÇÃO SEM OPERADOR, EXCETO ANDAIMES
7733100	ALUGUEL DE MÁQUINAS E EQUIPAMENTOS PARA ESCRITÓRIO
8219901	FOTOCÓPIAS
4637104	COMÉRCIO ATACADISTA DE PÃES, BOLOS, BISCOITOS E SIMILARES
4639701	COMÉRCIO ATACADISTA DE PRODUTOS ALIMENTÍCIOS EM GERAL
4649408	COMÉRCIO ATACADISTA DE PRODUTOS DE HIGIENE, LIMPEZA E CONSERVAÇÃO DOMICILIAR
4711302	COMÉRCIO VAREJISTA DE MERCADORIAS EM GERAL, COM PREDOMINÂNCIA DE PRODUTOS ALIMENTÍCIOS - SUPERMERCADOS
4712100	COMÉRCIO VAREJISTA DE MERCADORIAS EM GERAL, COM PREDOMINÂNCIA DE PRODUTOS ALIMENTÍCIOS - MINIMERCADOS, MERCEARIAS E ARMAZÉNS

**Situação Cadastral Vigente:** HABILITADO  
**Data desta Situação Cadastral:** 12/01/2020

**OBRIGAÇÕES**  
NFe a partir 01/12/2008 - (4634602), 01/09/2009 - (4637104-4691500-4639701-4631100), 01/04/2010 - (4649408), 05/12/2018 - (Devido emissão (CNAE's): voluntária),  
EDF a partir de: 01/01/2021,  
CTE a partir de: 01/03/2012 - (OBRIGADO => SERVIÇO DE TRANSPORTE),

Observação: Os dados acima estão baseados em informações fornecidas pelo próprio contribuinte cadastrado. Não valem como certidão de sua efetiva existência de fato e de direito, não são oponíveis à Fazenda e nem excluem a responsabilidade tributária derivada de operações com ele ajustadas.

**Data da Consulta:** 04/03/2021  
**Número da Consulta:**

Desenvolvido pela Sefaz/COTEC - 2005-2012



Ministério da Economia  
Secretaria Especial de Desburocratização, Gestão e Governo Digital  
Secretaria de Gestão

Sistema de Cadastramento Unificado de Fornecedores - SICAF

**Declaração**

Declaramos para os fins previstos na Lei nº 8.666, de 1993, conforme documentação registrada no SICAF, que a situação do fornecedor no momento é a seguinte:

**Dados do Fornecedor**

CNPJ: 31.701.482/0001-30 DUNS®: 946445311  
Razão Social: GDS COMERCIO DE PRODUTOS ALIMENTICIOS E SERVICOS EIRELI  
Nome Fantasia: GDS COMERCIO  
Situação do Fornecedor: Credenciado Data de Vencimento do Cadastro: 28/09/2021  
Natureza Jurídica: EMPRESA INDIVIDUAL DE RESPONSABILIDADE LIMITADA (DE NATUREZA EMPRESÁRIA)  
MEI: Não  
Porte da Empresa: Empresa de Pequeno Porte

**Ocorrências e Impedimentos**

Ocorrência: Nada Consta  
Impedimento de Licitar: Nada Consta

**Níveis cadastrados:**

**I - Credenciamento**

**II - Habilitação Jurídica**

**III - Regularidade Fiscal e Trabalhista Federal**

Receita Federal e PGFN Validade: 22/03/2021

FGTS Validade: 19/03/2021

Trabalhista (<http://www.tst.jus.br/certidao>) Validade: 30/08/2021

**IV - Regularidade Fiscal Estadual/Distrital e Municipal**

Receita Estadual/Distrital Validade: 29/04/2021

Receita Municipal (NATUREZA EMPRESÁRIA) Validade: 14/03/2021

**V - Qualificação Técnica**

**VI - Qualificação Econômico-Financeira**

Validade: 31/03/2021

Esta declaração é uma simples consulta e não tem efeito legal

Emitido em: 04/03/2021 10:49

CPF: 019.199.153-89 Nome: GEONEY DAMAGENO SILVA

Ass: \_\_\_\_\_



Ministério da Economia  
Secretaria Especial de Desburocratização, Gestão e Governo Digital  
Secretaria de Gestão

Sistema de Cadastramento Unificado de Fornecedores - SICAF

**Declaração**

Declaramos para os fins previstos na Lei nº 8.666, de 1993, conforme documentação registrada no SICAF, que a situação do fornecedor no momento é a seguinte:

**Dados do Fornecedor**

CNPJ: 31.701.482/0001-30 DUNS®: 946445311  
Razão Social: GDS COMERCIO DE PRODUTOS ALIMENTICIOS E SERVICOS EIRELI  
Nome Fantasia: GDS COMERCIO  
Situação do Fornecedor: Credenciado Data de Vencimento do Cadastro: 28/09/2021  
Natureza Jurídica: EMPRESA INDIVIDUAL DE RESPONSABILIDADE LIMITADA (DE NATUREZA EMPRESÁRIA)  
MEI: Não  
Porte da Empresa: Empresa de Pequeno

**Ocorrências e Impedimentos**

Ocorrência: Nada Consta  
Impedimento de Licitar: Nada Consta

**Níveis cadastrados:**

**I - Credenciamento**

**II - Habilitação Jurídica**

**III - Regularidade Fiscal e Trabalhista Federal**

Receita Federal e PGFN Validade: 22/03/2021

FGTS Validade: 19/03/2021

Trabalhista (<http://www.tst.jus.br/certidao>) Validade: 30/08/2021

**IV - Regularidade Fiscal Estadual/Distrital e Municipal**

Receita Estadual/Distrital Validade: 29/04/2021

Receita Municipal Validade: 14/03/2021

**V - Qualificação Técnica**

**VI - Qualificação Econômico-Financeira**

Validade: 31/03/2021

Esta declaração é uma simples consulta e não tem efeito legal

Emitido em: 04/03/2021 10:49

CPF: 019.199.153-89 Nome: GEONEY DAMACENO SILVA

Ass: \_\_\_\_\_



**MINISTÉRIO DA FAZENDA**  
**Secretaria da Receita Federal do Brasil**  
**Procuradoria-Geral da Fazenda Nacional**

**CERTIDÃO POSITIVA COM EFEITOS DE NEGATIVA DE DÉBITOS RELATIVOS AOS TRIBUTOS  
FEDERAIS E À DÍVIDA ATIVA DA UNIÃO**

**Nome: GDS COMERCIO DE PRODUTOS ALIMENTICIOS E SERVICOS EIRELI**  
**CNPJ: 31.701.482/0001-30**

Ressalvado o direito de a Fazenda Nacional cobrar e inscrever quaisquer dívidas de responsabilidade do sujeito passivo acima identificado que vierem a ser apuradas, é certificado que:

1. constam débitos administrados pela Secretaria da Receita Federal do Brasil (RFB) com exigibilidade suspensa nos termos do art. 151 da Lei nº 5.172, de 25 de outubro de 1966 - Código Tributário Nacional (CTN), ou objeto de decisão judicial que determina sua desconsideração para fins de certificação da regularidade fiscal, ou ainda não vencidos; e
2. constam nos sistemas da Procuradoria-Geral da Fazenda Nacional (PGFN) débitos inscritos em Dívida Ativa da União (DAU) com exigibilidade suspensa nos termos do art. 151 do CTN, ou garantidos mediante bens ou direitos, ou com embargos da Fazenda Pública em processos de execução fiscal, ou objeto de decisão judicial que determina sua desconsideração para fins de certificação da regularidade fiscal.

Conforme disposto nos arts. 205 e 206 do CTN, este documento tem os mesmos efeitos da certidão negativa.

Esta certidão é válida para o estabelecimento matriz e suas filiais e, no caso de ente federativo, para todos os órgãos e fundos públicos da administração direta a ele vinculados. Refere-se à situação do sujeito passivo no âmbito da RFB e da PGFN e abrange inclusive as contribuições sociais previstas nas alíneas 'a' a 'd' do parágrafo único do art. 11 da Lei nº 8.212, de 24 de julho de 1991.

A aceitação desta certidão está condicionada à verificação de sua autenticidade na Internet, nos endereços <<http://rfb.gov.br>> ou <<http://www.pgfn.gov.br>>.

Certidão emitida gratuitamente com base na Portaria Conjunta RFB/PGFN nº 1.751, de 2/10/2014.

Emitida às 13:16:11 do dia 23/09/2020 <hora e data de Brasília>.

Válida até 22/03/2021.

Código de controle da certidão: **BE50.B031.5EB5.6767**

Qualquer rasura ou emenda invalidará este documento.



**GOVERNO DO ESTADO DO MARANHÃO  
SECRETARIA DE ESTADO DA FAZENDA**

**CERTIDÃO NEGATIVA DE DÉBITO**

**Nº Certidão:** 105276/20

**Data da**

30/12/2020 14:12:18

**Inscrição Estadual:** 125778376

**CPF/CNPJ:** 31701482000130

**Razão Social:** GDS COMERCIO DE PRODUTOS ALIMENTICIOS E SERVICOS EIRELI

**Endereço:** RUA CEARA, 988 CEP: 65901610

**Telefone:** (99)35283685

**Município:** IMPERATRIZ

**UF:** MA

Certificamos que, após a realização das consultas procedidas no sistema desta Secretaria, substanciado pelos artigos 240 a 242, da lei nº 7.799, de 19/12/2002 e disposto no artigo 205 da lei nº 5.172, de 25 de outubro de 1966 (Código Tributário Nacional), não constam débitos relativos aos tributos estaduais, administrados por esta Secretaria, em nome do sujeito passivo acima identificado. Ressalvado, todavia, à Fazenda Pública Estadual o direito da cobrança de dívidas que venham a ser apuradas e não alcançadas pela decadência.

**Validade da Certidão: 120 (cento e vinte) dias: 29/04/2021.**

A autenticidade desta certidão deverá ser confirmada no endereço:

<http://portal.sefaz.ma.gov.br/>, clicando no item "Certidões" e em seguida em "Validação de Certidão Negativa de Débito".

**CERTIDÃO EMITIDA GRATUITAMENTE.**

**Data Impressão:** 04/03/2021 10:33:44





**GOVERNO DO ESTADO DO MARANHÃO  
SECRETARIA DE ESTADO DA FAZENDA**

**CERTIDÃO NEGATIVA DE DÍVIDA ATIVA**

**Nº Certidão:** 067645/20

**Data da**

30/12/2020 14:11:39

**Inscrição Estadual:** 125778376

**CPF/CNPJ:** 31701482000130

**Razão Social:** GDS COMERCIO DE PRODUTOS ALIMENTICIOS E SERVICOS EIRELI

**Endereço:** RUA CEARA, 988 CEP: 65901610

**Telefone:** (99)35283685

**Município:** IMPERATRIZ

**UF:** MA

Certificamos que, após a realização das consultas procedidas no sistema desta Secretaria e na forma do disposto do artigo 156, da lei nº 2.231, de 29/12/1962, substanciado pelos artigos 240 a 242 da lei nº 7.799, de 19/12/2002, bem como prescreve o artigo 205 da lei nº 5.172, de 25 de outubro de 1966 (Código Tributário Nacional) não constam débitos inscritos na Dívida Ativa, em nome do sujeito passivo acima identificado.

**Validade da Certidão: 120 (cento e vinte) dias: 29/04/2021.**

A autenticidade desta certidão deverá ser confirmada no endereço:

<http://portal.sefaz.ma.gov.br/>, clicando no item "Certidões" e em seguida em "Validação de Certidão Negativa de Dívida Ativa".

**CERTIDÃO EMITIDA GRATUITAMENTE.**

**Data Impressão:** 04/03/2021 10:30:39

[Voltar](#)[Imprimir](#)

### Certificado de Regularidade do FGTS - CRF

**Inscrição:** 31.701.482/0001-30

**Razão Social:** GDS COMERCIO DE PRODUTOS ALIMENTICIOS E SERVICOS EIRELI

**Endereço:** R CEARA 988 / CENTRO / IMPERATRIZ / MA / 65901-610

A Caixa Econômica Federal, no uso da atribuição que lhe confere o Art. 7, da Lei 8.036, de 11 de maio de 1990, certifica que, nesta data, a empresa acima identificada encontra-se em situação regular perante o Fundo de Garantia do Tempo de Serviço - FGTS.

O presente Certificado não servirá de prova contra cobrança de quaisquer débitos referentes a contribuições e/ou encargos devidos, decorrentes das obrigações com o FGTS.

**Validade:** 18/02/2021 a 19/03/2021

**Certificação Número:** 2021021803332811361193

Informação obtida em 04/03/2021 10:16:08

A utilização deste Certificado para os fins previstos em Lei esta condicionada a verificação de autenticidade no site da Caixa:  
**[www.caixa.gov.br](http://www.caixa.gov.br)**



PODER JUDICIÁRIO  
JUSTIÇA DO TRABALHO

## CERTIDÃO NEGATIVA DE DÉBITOS TRABALHISTAS

Nome: GDS COMERCIO DE PRODUTOS ALIMENTICIOS E SERVICOS EIRELI  
(MATRIZ E FILIAIS)

CNPJ: 31.701.482/0001-30

Certidão n°: 7847580/2021

Expedição: 04/03/2021, às 10:16:46

Validade: 30/08/2021 - 180 (cento e oitenta) dias, contados da data de sua expedição.

Certifica-se que **GDS COMERCIO DE PRODUTOS ALIMENTICIOS E SERVICOS EIRELI (MATRIZ E FILIAIS)**, inscrito(a) no CNPJ sob o n° **31.701.482/0001-30**, **NÃO CONSTA** do Banco Nacional de Devedores Trabalhistas.

Certidão emitida com base no art. 642-A da Consolidação das Leis do Trabalho, acrescentado pela Lei n° 12.440, de 7 de julho de 2011, e na Resolução Administrativa n° 1470/2011 do Tribunal Superior do Trabalho, de 24 de agosto de 2011.

Os dados constantes desta Certidão são de responsabilidade dos Tribunais do Trabalho e estão atualizados até 2 (dois) dias anteriores à data da sua expedição.

No caso de pessoa jurídica, a Certidão atesta a empresa em relação a todos os seus estabelecimentos, agências ou filiais.

A aceitação desta certidão condiciona-se à verificação de sua autenticidade no portal do Tribunal Superior do Trabalho na Internet (<http://www.tst.jus.br>).

Certidão emitida gratuitamente.

### INFORMAÇÃO IMPORTANTE

Do Banco Nacional de Devedores Trabalhistas constam os dados necessários à identificação das pessoas naturais e jurídicas inadimplentes perante a Justiça do Trabalho quanto às obrigações estabelecidas em sentença condenatória transitada em julgado ou em acordos judiciais trabalhistas, inclusive no concernente aos recolhimentos previdenciários, a honorários, a custas, a emolumentos ou a recolhimentos determinados em lei; ou decorrentes de execução de acordos firmados perante o Ministério Público do Trabalho ou Comissão de Conciliação Prévia.



**PREFEITURA DE IMPERATRIZ**  
SECRETARIA MUNICIPAL DE FAZENDA  
Rua Godofredo Viana, N°750, Centro – Imperatriz (MA)  
CNPJ: 06.158.455/0001-16

**CERTIDÃO NEGATIVA DE DÉBITOS - CND**

**Número: 00000804632021**

**Data de expedição: 13/01/2021 10:55:40**



A Prefeitura do Município de Imperatriz – MA, por intermédio do departamento de arrecadação, CERTIFICA que o contribuinte **GDS COMERCIO DE PRODUTOS ALIMENTICIOS E SERVICOS EIRELI** que possui o CNPJ **31.701.482/0001-30** abaixo qualificado, encontra-se em situação regular perante a FAZENDA PÚBLICA MUNICIPAL, não constando débitos referentes a Tributos municipais, inscritos ou não em Dívida Ativa, até a presente data.

Reserva-se o direito de a Fazenda Municipal cobrar dívidas posteriormente comprovadas, hipótese prevista no Código Tributário Municipal - CTM.

**DADOS DA EMPRESA:**

**CNPJ:** 31.701.482/0001-30

**Razão Social:** GDS COMERCIO DE PRODUTOS ALIMENTICIOS E SERVICOS EIRELI

**Endereço:** RUA CEARA

**Número:** 00988

**Bairro:**

NOVA

IMPERATRIZ

**Município:** IMPERATRIZ

**Estado:** MA

**Regime tributário:**

SIMPLES NACIONAL

**Data de inicio de atividade:**

05/10/2018

**Código de validação:** A5E5A5651A8D2512CEB0FE6570464C56

**Data de validade da certidão:** 14/03/2021

**Finalidade:** LICITAÇÃO

# REPÚBLICA FEDERATIVA DO BRASIL



ESTADO DO MARANHÃO  
PODER JUDICIÁRIO  
COMARCA DE IMPERATRIZ  
FÓRUM "MIN. HENRIQUE DE LA ROCQUE ALMEIDA"

Rua Rui Barbosa, s/nº, Centro, Imperatriz-MA CEP 65900-440  
Tel.: (0\*\*99) 3529-2039

## SECRETARIA JUDICIAL DE DISTRIBUIÇÃO

### CERTIDÃO DE FALÊNCIA

USANDO da faculdade que me confere a Lei, **CERTIFICO** a requerimento verbal de pessoa interessada que, dando busca nos Livros de registro de **DISTRIBUIÇÃO** dos feitos, referentes à **FALÊNCIA OU CONCORDATA**, do mês de **junho de 1971** até a presente data, **22/01/2021 às 12h09**, **NÃO CONSTA** distribuição alguma de pedido de **FALÊNCIA** ou **CONCORDATA E/OU RECUPERAÇÃO JUDICIAL** contra **GDS COMERCIO DE PRODUTOS ALIMENTICIOS E SERVICOS EIRELI**, empresa estabelecida nesta cidade e comarca de Imperatriz, estado do Maranhão. Inscrita no CNPJ sob o nº 31.701.482/0001-30.

**CERTIFICO**, finalmente que a Secretaria Judicial de Distribuição a meu cargo, é a única existente nesta Cidade e Comarca de Imperatriz. O referido é verdade, me reporto e dou fé. Dada e passada a presente Certidão nesta Secretaria, Cidade e Comarca de Imperatriz, Estado do Maranhão, aos **22 (vinte e dois) dias do mês de 01 (janeiro) do ano de 2021 (Dois Mil e Vinte e Um)**. Eu, **Arlete dos Santos Sousa Martins**, , Auxiliar Judiciário, matrícula 116236, digitei e datei. Eu, **EDILENE BANDEIRA DE ARAÚJO**, Distribuidora Judicial desta Comarca, assino.

**Obs.: Esta Certidão Judicial é válida por 60 (sessenta dias), emitida em uma única via, sem rasuras e mediante assinatura do servidor, conforme os Artigos 198 e 199 do Código de Normas.**

Imperatriz, 22 de janeiro de 2021.

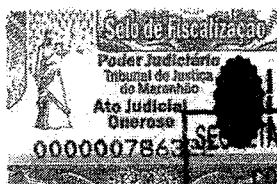

SECRETARIA JUDICIAL DE DISTRIBUIÇÃO  
COMARCA DE IMPERATRIZ - MA  
Rua Rui Barbosa, S/Nº - Centro (99) 3529-2039

  
Edilene Bandeira de Araújo  
Secretária da Distribuição  
Mat: 180885

**GDS COMERCIO DE PRODUTOS ALIMENTICIOS E SERVIÇOS EIRELI**

CNPJ: 31701482/0001-30 NIRE: 21600092825  
 Endereço: RUA CEARA, 988 CENTRO, IMPERATRIZ - MA, CEP: 65901-640  
 Balanço Patrimonial encerrado em 31/12/2019

Descrição	Classificação	Exercício Atual
<b>ATIVO</b>		
<b>ATIVO CIRCULANTE</b>		
<b>DISPONIVEL</b>		
<b>CAIXA GERAL</b>		
CAIXA	1.1.1.01.001	24.264,11D
=CAIXA GERAL		*****24.264,11D
<b>BANCO C/ MOVIMENTO</b>		
BANCO CONTA MOVIMENTO	1.1.1.02.002	74.158,58D
=BANCO C/ MOVIMENTO		*****74.158,58D
=DISPONIVEL		*****98.422,69D
<b>CLIENTES</b>		
<b>DUPLICATAS A RECEBER</b>		
DUPLICATAS A RECEBER	1.1.3.01.001	690.144,54D
=DUPLICATAS A RECEBER		****690.144,54D
=CLIENTES		****690.144,54D
<b>ESTOQUES</b>		
<b>MERCADORIAS P/ REVENDA</b>		
MERCADORIAS P/ REVENDA	1.1.4.01.001	733.648,85D
=MERCADORIAS P/ REVENDA		****733.648,85D
=ESTOQUES		****733.648,85D
=Total - ATIVO CIRCULANTE		**1.522.216,08D
<b>ATIVO NÃO CIRCULANTE</b>		
<b>IMOBILIZADO</b>		
<b>MAQUINAS</b>		
MAQUINAS E EQUIPAMENTOS	1.2.3.01.001	190.784,58D
=MAQUINAS		****190.784,58D
<b>MOVEIS</b>		
MOVEIS E UTENSILIOS	1.2.3.02.001	95.758,66D

GEONEY DAMACENO SILVA  
 Administrador  
 CPF: 01919915389

JOSE DE JESUS MARQUES  
 Contador  
 CPF:215.432.323-53 CRC: 5635

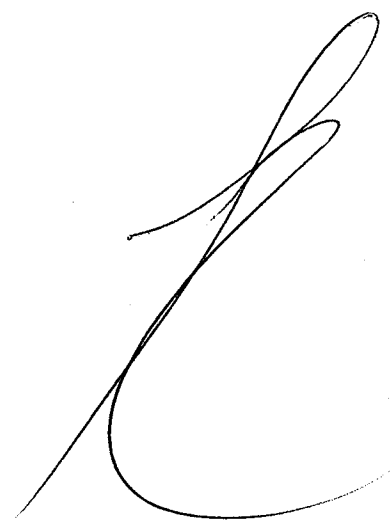

**GDS COMERCIO DE PRODUTOS ALIMENTICIOS E SERVIÇOS EIRELI**

CNPJ: 31701482/0001-30 NIRE: 21600092825  
 Endereço: RUA CEARA, 988 CENTRO, IMPERATRIZ - MA, CEP: 65901-640  
 Balanço Patrimonial encerrado em 31/12/2019

Folha: 2

Descrição	Classificação	Exercício Atual
<b>=MOVEIS</b>		<b>*****95.758,66D</b>
<b>VEICULOS</b>		
VEICULOS	1.2.3.03.001	160.000,00D
<b>=VEICULOS</b>		<b>****160.000,00D</b>
<b>(-) DEPRECIACOES ACUMULADAS</b>		
(-) MAQUINAS E EQUIPAMENTOS	1.2.3.05.001	71.365,25C
(-) MOVEIS E UTENSILIOS	1.2.3.05.002	57.583,85C
(-) VEICULOS	1.2.3.05.003	49.658,21C
<b>=(-) DEPRECIACOES ACUMULADAS</b>		<b>****178.607,31C</b>
<b>=IMOBILIZADO</b>		<b>****267.935,93D</b>
<b>=Total - ATIVO NO CIRCULANTE</b>		<b>****267.935,93D</b>
<b>=Total - ATIVO</b>		<b>**1.790.152,01D</b>
***** (XXXXX) *****		

GEONEY DAMACENO SILVA  
 Administrador  
 CPF: 01919915389

JOSE DE JESUS MARQUES  
 Contador  
 CPF:215.432.323-53 CRC: 5635



CNPJ: 31701482/0001-30

NIRE: 21600092825

Endereço: RUA CEARA, 988 CENTRO, IMPERATRIZ - MA, CEP: 65901-640

Balanço Patrimonial encerrado em 31/12/2019

Folha: 3

Descrição	Classificação	Exercício Atual
<b>PASSIVO</b>		
<b>PASSIVO CIRCULANTE</b>		
<b>FORNECEDORES</b>		
<b>FORNECEDORES</b>		
FORNECEDORES DIVERSOS	2.1.1.01.001	433.648,85C
=FORNECEDORES		****433.648,85C
<b>OBRIGAÇÕES SOCIAIS E TRABALHISTAS</b>		
SALARIOS A PAGAR	2.1.1.04.001	35.452,20C
INSS A RECOLHER	2.1.1.04.002	9.854,20C
FGTS A RECOLHER	2.1.1.04.003	10.542,25C
=OBRIGAÇÕES SOCIAIS E TRABALHISTAS		*****55.848,65C
<b>OBRIGAÇÕES TRIBUTARIAS</b>		
SIMPLES NACIONAL A RECOLHER	2.1.1.05.001	45.968,17C
=OBRIGAÇÕES TRIBUTARIAS		*****45.968,17C
=FORNECEDORES		****535.465,67C
=Total - PASSIVO CIRCULANTE		****535.465,67C
<b>PASSIVO NÃO CIRCULANTE</b>		
<b>OBRIGAÇÕES A LONGO PRAZO</b>		
<b>PARCELAMENTOS</b>		
INSS PARCELADO 1	2.2.1.02.001	15.952,19C
=PARCELAMENTOS		*****15.952,19C
=OBRIGAÇÕES A LONGO PRAZO		*****15.952,19C
=Total - PASSIVO NÃO CIRCULANTE		*****15.952,19C
<b>PATRIMONIO LIQUIDO</b>		
<b>CAPITAL SOCIAL</b>		
<b>CAPITAL INTEGRALIZADO</b>		
CAPITAL SOCIAL	2.4.1.01.001	100.000,00C
=CAPITAL INTEGRALIZADO		****100.000,00C

GEONEY DAMACENO SILVA  
Administrador  
CPF: 01919915389

JOSE DE JESUS MARQUES  
Contador  
CPF: 215.432.323-53 CRC: 5635





**GDS COMERCIO DE PRODUTOS ALIMENTICIOS E SERVIÇOS EIRELI**  
 CNPJ: 31701482/0001-30 NIRE: 21600092825  
 Endereço: RUA CEARA, 988 CENTRO, IMPERATRIZ - MA, CEP: 65901-640  
 Balanço Patrimonial encerrado em 31/12/2019

Descrição	Classificação	Exercício Atual
<b>=CAPITAL SOCIAL</b>		<b>****100.000,00C</b>
<b>RESERVAS DE LUCROS</b>		
<b>LUCROS OU PREJUIZOS ACUMULADOS</b>		
LUCRO DO EXERCICIO	2.4.3.01.001	412.874,05C
LUCROS OU PREJUIZOS ACUMULADOS	2.4.3.01.003	725.860,10C
<b>=LUCROS OU PREJUIZOS ACUMULADOS</b>		<b>**1.138.734,15C</b>
<b>=RESERVAS DE LUCROS</b>		<b>**1.138.734,15C</b>
<b>=Total - PATRIMONIO LIQUIDO</b>		<b>**1.238.734,15C</b>
<b>=Total - PASSIVO</b>		<b>**1.790.152,01C</b>
***** (XXXXX) *****		

\_\_\_\_\_  
 GEONEY DAMACENO SILVA  
 Administrador  
 CPF: 01919915389

\_\_\_\_\_  
 JOSE DE JESUS MARQUES  
 Contador  
 CPF:215.432.323-53 CRC: 5635



**GDS COMERCIO DE PRODUTOS ALIMENTICIOS E SERVIÇOS EIRELI**

CNPJ: 31701482/0001-30 NIRE: 21600092825

Endereço: RUA CEARA, 988 CENTRO, IMPERATRIZ - MA, CEP: 65901-640

Balço Patrimonial em 31/12/2019

Folha: 5

IMPORTA O PRESENTE BALANÇO PATRIMONIAL SOMANDO NO ATIVO E NO PASSIVO 1.790.152,01 (UM MILHÃO, SETECENTOS E NOVENTA MIL, CENTO E CINQUENTA E DOIS REAIS E UM CENTAVO) DE ACORDO COM A DOCUMENTAÇÃO QUE NOS FOI APRESENTADA.

Imperatriz, 31 de dezembro de 2019

---

**GEONEY DAMACENO SILVA**

Administrador

CPF: 01919915389

---

**JOSE DE JESUS MARQUES**

CONTADOR

CPF: 215.432.323-53 CRC: 5635

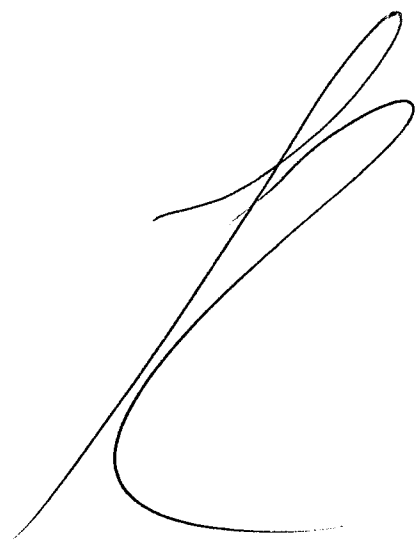

**GDS COMERCIO DE PRODUTOS ALIMENTICIOS E SERVIÇOS EIRELI**

CNPJ: 31701482/0001-30 NIRE: 21600092825

Endereço: RUA CEARA, 988 CENTRO, IMPERATRIZ - MA, CEP: 65901-640

Balanco de Resultado Econômico de 01/01/2019 até 31/12/2019

Folha: 6

Descrição	Classificação	Exercício Atual
RECEITAS		
RECEITA OPERACIONAL		
RECEITA BRUTA DE VENDAS / SERVIÇOS		
RECEITA BRUTA DE SERVIÇOS		
VENDAS / SERVICOS	3.1.1.01.001	2.582.109,49C
<b>=RECEITA BRUTA DE SERVIÇOS</b>		<b>**2.582.109,49C</b>
<b>=RECEITA BRUTA DE VENDAS / SERVIÇOS</b>		<b>**2.582.109,49C</b>
CUSTOS		
DEDUÇÃO DAS VENDAS		
SIMPLES NACIONAL	3.1.3.01.002	256.532,58D
<b>=DEDUÇÃO DAS VENDAS</b>		<b>****256.532,58D</b>
CUSTO DAS MERCADORIAS VENDIDAS		
COMPRAS	3.1.3.02.001	510.475,87D
CUSTO DAS MERCADORIAS VENDIDAS	3.1.3.02.005	996.474,20D
<b>=CUSTO DAS MERCADORIAS VENDIDAS</b>		<b>**1.506.950,07D</b>
<b>=CUSTOS</b>		<b>**1.763.482,65D</b>
<b>=Total - RECEITA OPERACIONAL</b>		<b>****818.626,84C</b>
<b>=Total - RECEITAS</b>		<b>****818.626,84C</b>
DESPESAS		
DESPESAS GERAIS		
DESPESAS OPERACIONAIS		
DESPESAS C/ PESSOAL		
SALARIOS	4.1.1.03.001	140.142,65D
FGTS	4.1.1.03.002	13.127,57D
MULTA RESCISORIA	4.1.1.03.003	21.479,85D
ENCARGOS SOCIAIS	4.1.1.03.004	20.144,20D

GEONEY DAMACENO SILVA  
Administrador  
CPF: 019.199.153-89

JOSE DE JESUS MARQUES  
Contador  
CPF: 215.432.323-53 CRC: 5635



**GDS COMERCIO DE PRODUTOS ALIMENTICIOS E SERVIÇOS EIRELI**

CNPJ: 31701482/0001-30 NIRE: 21600092825

Endereço: RUA CEARA, 988 CENTRO, IMPERATRIZ - MA, CEP: 65901-640

Balço de Resultado Econômico de 01/01/2019 até 31/12/2019

Folha: 7

Descrição	Classificação	Exercício Atual
RESCISÕES	4.1.1.03.004	29.996,63D
FERIAS	4.1.1.03.006	44.789,36D
EXAMES	4.1.1.03.007	6.969,35D
PRO-LABORE	4.1.1.03.008	23.952,00D
<b>=DESPESAS C/ PESSOAL</b>		<b>****300.601,61D</b>
<b>DESPESAS ADMINISTRATIVAS</b>		
ENERGIA	4.1.1.04.001	29.899,63D
TELEFONE	4.1.1.04.002	8.415,21D
AGUA E ESGOTO	4.1.1.04.003	6.215,85D
MATERIAL P/ ESCRITORIO	4.1.1.04.004	7.841,55D
TAXAS E OUTROS IMPOSTOS	4.1.1.04.007	16.936,30D
SERVIÇOS DE TERCEIROS	4.1.1.04.017	35.842,64D
<b>=DESPESAS ADMINISTRATIVAS</b>		<b>****105.151,18D</b>
<b>=DESPESAS OPERACIONAIS</b>		<b>****405.752,79D</b>
<b>=Total - DESPESAS GERAIS</b>		<b>****405.752,79D</b>
<b>=Total - DESPESAS</b>		<b>****405.752,79D</b>

**RESULTADO DO EXERCÍCIO**

---

RECEITAS-----> 818.626,84C  
DESPESAS + TRANSITÓRIO-----> 405.752,79D  
LUCRO LÍQUIDO DO EXERCÍCIO: \*\*\*\*\*412.874,05

---

\*\*\*\*\* ( XXXXX ) \*\*\*\*\*

GEONEY DAMACENO SILVA  
Administrador  
CPF: 019.199.153-89

JOSE DE JESUS MARQUES  
Contador  
CPF:215.432.323-53 CRC: 5635

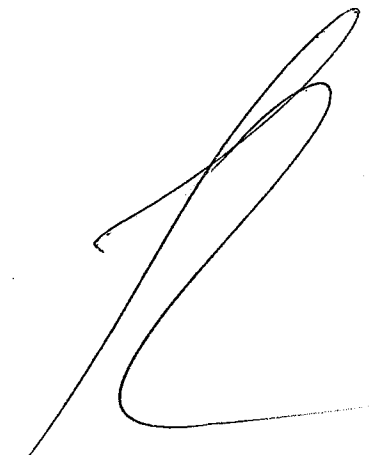

**GDS COMERCIO DE PRODUTOS ALIMENTICIOS E SERVIÇOS EIRELI**

CNPJ: 31701482/0001-30 Nire:21600092825

Endereço: RUA CEARA, 988 CENTRO, IMPERATRIZ - MA, CEP: 65901-640

Demonstração do Resultado do Exercício em 31/12/2019

Folha: 8

IMPORTA A PRESENTE DEMONSTRAÇÃO DE  
RESULTADO COM LUCRO DE 412.874,05  
(QUATROCENTOS E DOZE MIL, OITOCENTOS E SETENTA  
E QUATRO Reais E CINCO CENTAVOS) DE ACORDO COM  
A DOCUMENTAÇÃO QUE NOS FOI APRESENTADA.

IMPERATRIZ, 31 DE DEZEMBRO DE 2019

---

GEONEY DAMACENO SILVA

Administrador

CPF: 01919915389

---

JOSE DE JESUS MARQUES

CONTADOR

CPF: 215.432.323-53 CRC: 5635



**GDS COMERCIO DE PRODUTOS ALIMENTICIOS E SERVIÇOS EIRELI**

CNPJ: 31701482/0001-30 NIRE: 21600092825  
 Endereço: RUA CEARA, 988 CENTRO, IMPERATRIZ - MA, CEP: 65901-640  
 Análise Econômica e Financeira de 01/01/2019 até 31/12/2019

Folha: 9

**Solvência Geral**

Ativo	1.790.152,01	
<hr/>		
Passivo Circulante + Passivo não Circulante (Obrigações a LP)	551.417,86	= 3,25

Quanto maior, melhor. O investimento total equivale a 325 % do capital de terceiros.

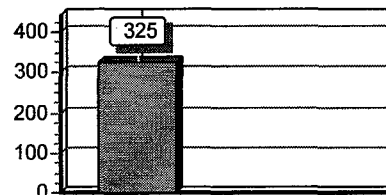

**Liquidez Geral**

Ativo Circulante + Ativo Realizável a LP	1.522.216,08	
<hr/>		
Passivo Circulante + Passivo Não-Circulante (Obrigações a LP)	551.417,86	= 2,76

Quanto maior, melhor. A empresa possui R\$2,76 de ativo Circulante e ativo realizável a longo prazo para cada R\$1,00 de dívida total.

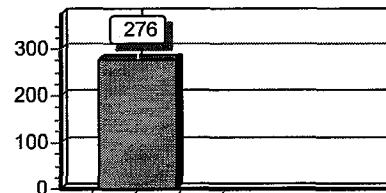

**Liquidez Corrente**

Ativo Circulante	1.522.216,08	
<hr/>		
Passivo Circulante	535.465,67	= 2,84

Quanto maior, melhor. A empresa possui R\$2,84 de ativo circulante para cada R\$1,00 de dívida de curto prazo.

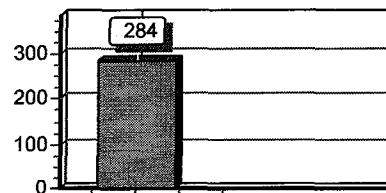

Sob as penas da lei, declaramos que as informações aqui contidas são verdadeiras e nos responsabilizamos por todas elas de acordo com a documentação que nos foi apresentada.

Imperatriz, 31 de dezembro de 2019.

\_\_\_\_\_  
 GEONEY DAMACENO SILVA  
 Administrador  
 CPF: 01919915389

\_\_\_\_\_  
 JOSE DE JESUS MARQUES  
 Contador  
 CPF:215.432.323-53 CRC: 5635

A large, stylized handwritten signature in black ink, located in the bottom right corner of the page.



## ASSINATURA ELETRÔNICA

Certificamos que o ato da empresa GDS COMERCIO DE PRODUTOS ALIMENTICIOS E SERVIÇOS EIRELI consta assinado digitalmente por:

IDENTIFICAÇÃO DO(S) ASSINANTE(S)	
CPF	Nome
01919915389	GEONEY DAMACENO SILVA
21543232353	JOSE DE JESUS MARQUES

ASSINATURA ELETRÔNICA

ASSINATURA ELETRÔNICA

CERTIFICO O REGISTRO EM 31/03/2020 16:49 SOB N° 20200243748.  
PROTOCOLO: 200243748 DE 31/03/2020. CÓDIGO DE VERIFICAÇÃO:  
12001418750. NIRE: 21600092825.  
GDS COMERCIO DE PRODUTOS ALIMENTICIOS E SERVIÇOS EIRELI

**JUCEMA**

Lílian Theresa Rodrigues Mendonça  
SECRETÁRIA-GERAL  
SÃO LUÍS, 31/03/2020  
[www.empresafacil.ma.gov.br](http://www.empresafacil.ma.gov.br)

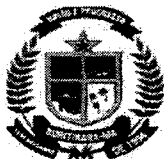

**ATESTADO DE CAPACIDADE TÉCNICA**

A **PREFEITURA MUNICIPAL DE BURITIRANA**, inscrita sob o CNPJ sob o número 01.601.303/0001-22, situada à rua Av. Senador Laroque s/n Município de Buritirana – MA, Telefone (99) 98431-5013, ATESTA para os devidos fins que a EMPRESA G.D.S COMÉRCIO DE PRODUTOS ALIMENTÍCIOS E SERVIÇOS EIRELI, inscrita no CNPJ N° 31.701.482/0001-30 situada na Rua Ceará n° 988, Centro – Imperatriz – MA, forneceu materiais conforme descrição a baixo, sendo todos em plenas condições de prazo e validade, cumprindo os prazos de entrega.

ITEM	PRODUTO	UND	QTD
01	ÁGUA SANITARIA CX C/ 12 UND DE 1 LITRO SOLUÇÃO AQUOSA A BASE DE HIPOCLORITO DE SÓDIO COM TEOR DE CLORO ATIVO.	CX	70
02	ALCOOL EM GEL ETÍLICO HIDRATADO 70 INPM CAIXA COM 12 UNIDADES DE 500 GRAMAS	CX	70
03	DESINFETANTE LIQUIDO COM AÇÃO BACTERICIDA, DESINFETA, LIMPA E PERFUMA FRAGRÂNCIA A SER DEFINIDACAIXA COM 12 UNIDADES DE 1 LITRO	CX	80
04	COPO DESCARTAVEL EM POLIPROPILENO BRANCO P/ CAFÉ 50 ML CAIXA CONTENDO 50 PACOTES COM 100 UNIDADES	CX	80
05	PAPEL HIGIENICO BRANCO, MACIO, NEUTRO, PICOTADO 30MX10CM PACOTE COM 4 ROLOS FARDO COM 16 PACOTE.	FD	130
06	SABÃO EM PÓ SACHE 500 GRAMAS CAIXA COM 20 UNIDADES.	CX	220

Atestamos que tais objetos foram entregues de maneira satisfatória, não existindo em nosso registro até a presente data, fatos que desabonem sua conduta e responsabilidade com as obrigações assumidas.

Buritirana, 22 de Janeiro de 2021

6º Ofício

*Suely M. dos Santos Pereira*  
Suely Marinho dos Santos  
Sec. Finanças

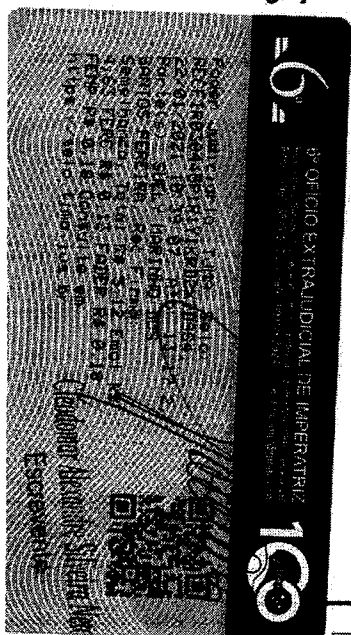



RECEBEMOS DE GDS COMERCIO DE PRODUTOS ALIMENTICIOS E SERVICOS E OS PRODUTOS/SERVIÇOS CONSTANTES NA NOTA FISCAL ELETRÔNICA INDICADA AO LADO - DESTINATÁRIO: PREFEITURA MUNICIPAL DE BURITIRANA - AVENIDA SENADOR LA ROCQUE, S/N - CENTRO - BURITIRANA - MA - EMISSÃO: 10-02-2020 - VALOR TOTAL: R\$ 21.193,20		NF-e Nº: 458 Série: 0
DATA DE RECEBIMENTO	IDENTIFICAÇÃO E ASSINATURA DO RECEBEDOR	

<b>GDS COMERCIO DE PRODUTOS ALIMENTICIOS E SERVICOS E</b>  R CEARA, 988  CENTRO  IMPERATRIZ  MA 65.901-610	<b>DANFE</b> Documento auxiliar da Nota Fiscal Eletrônica  Saída: 1 Entrada: 0 <b>1</b>  FL 1 / 2 Nº: 458 Série: 0		
		CHAVE DE ACESSO 2120 0231 7014 8200 0130 5500 0000 0004 5813 9005 2405	
		Consulta de autenticidade no portal nacional da NF-e www.nfe.fazenda.gov.br ou no site da Sefaz Autorizadora	

NATUREZA DA OPERAÇÃO VENDA	PROCOLO DE AUTORIZAÇÃO DE USO 421200003218103 10/02/2020 10:06:32
INSCRIÇÃO ESTADUAL 125778376	INSCRIÇÃO ESTADUAL SUB. TRIBUTARIA CNPJ 31.701.482/0001-30

<b>DESTINATÁRIO/REMETENTE</b>		CNPJ/CPF	DATA DA EMISSÃO
NOME/RAZÃO SOCIAL PREFEITURA MUNICIPAL DE BURITIRANA		01.601.303/0001-22	10-02-2020
ENDEREÇO AVENIDA SENADOR LA ROCQUE, S/N		BAIRRO/DISTRITO CENTRO	CEP 65.935-500
NÍCIO BURITIRANA		UF MA	INDICADOR IE 9-Não Contribuinte
PONE/FAX		INSCRIÇÃO ESTADUAL 122384660	HORA DA ENTRADA/SAIDA 08:00:00

<b>CÁLCULO DO IMPOSTO</b>		BASE DE CALC. DE ICMS ST	VALOR DO ICMS ST	VALOR TOTAL DOS PRODUTOS
BASE DE CÁLCULO DE ICMS	VALOR DO ICMS	0,00	0,00	21.193,20
VALOR DO FRETE	VALOR DO SEGURO	DESCONTO	OUTRAS DESP. ACESSORIAS	VALOR DO IPI
0,00	0,00	0,00	0,00	0,00
				VALOR TOTAL DA NOTA 21.193,20

<b>TRANSPORTADOR/VOLUMES TRANSPORTADOS</b>		FRETE POR CONTA	CODIGO ANTT	PLACA VEICULO	UF	CNPJ/CPF
RAZÃO SOCIAL		9 - Sem Frete				
ENDEREÇO		MUNICIPIO			UF	INSCRIÇÃO ESTADUAL
QUANTIDADE	ESPECIE	MARCA	NUMERAÇÃO	PESO BRUTO	PESO LÍQUIDO	

<b>DADOS DO PRODUTO/SERVIÇO</b>													
CÓD. PROD.	DESCRIÇÃO DO PRODUTO/SERVIÇO	NCM/SH	CSOSN	CFOP	UNID	QTD.	VLR.UNIT.	VLR.TOTAL	BC.ICMS	VLR.ICMS	VLR.IPI	ALÍQUOTAS	
												ICMS	IPI
1	ÁGUA SANITARIA CX C/ 12X1	34029090	0400	5102	CX	18,0000	15,50	279,00	0,00	0,00	0,00	0,00	0,00
3	ALCOOL EM GEL CX C/ 12X500	34029090	0400	5102	CX	18,0000	64,00	1.152,00	0,00	0,00	0,00	0,00	0,00
4	ALCOOL ETILICO 70% CX C/ 12X1	29051100	0400	5102	CX	12,0000	86,50	1.038,00	0,00	0,00	0,00	0,00	0,00
6	BACIA DE PLASTICO S/ TAMP 11 LT	39249000	0400	5102	UND	8,0000	8,40	67,20	0,00	0,00	0,00	0,00	0,00
	BOTA BRANCA CANO LONGO DE BORRACHA	64034000	0400	5102	PAR	12,0000	53,50	642,00	0,00	0,00	0,00	0,00	0,00
12	COPO DESCARTAVEL 180 ML	39241000	0400	5102	CX	15,0000	67,00	1.005,00	0,00	0,00	0,00	0,00	0,00
13	COPO DESCARTAVEL 50 ML	39241000	0400	5102	CX	15,0000	69,50	1.042,50	0,00	0,00	0,00	0,00	0,00
14	DESINFETANTE LIQUIDO PERFUMADO CX C/ 12X1	34022000	0400	5102	CX	20,0000	28,00	560,00	0,00	0,00	0,00	0,00	0,00
2	DETERGENTE LIQUIDO CX C/ 24X500	34022000	0400	5102	CX	15,0000	27,50	412,50	0,00	0,00	0,00	0,00	0,00
16	ESCOVA OVAL POLIPROPILENO 12X1	96039000	0400	5102	DZ	4,0000	24,00	96,00	0,00	0,00	0,00	0,00	0,00
18	ESPONJA DE AÇO FD C/ 14X8	73231000	0400	5102	FD	12,0000	17,50	210,00	0,00	0,00	0,00	0,00	0,00
19	ESPONJA DUPLA FACE CX C/ 80X1	68053090	0400	5102	CX	8,0000	32,00	256,00	0,00	0,00	0,00	0,00	0,00
20	GUARDANAPO DE PAPEL 23X20 FD C/ 50 PCT	48183000	0400	5102	FD	20,0000	36,60	732,00	0,00	0,00	0,00	0,00	0,00
15	DESODORIZADOR DE AMBIENTE SPRAY 360 ML CX C/ 12X1	34029090	0400	5102	CX	8,0000	88,50	708,00	0,00	0,00	0,00	0,00	0,00
21	GUARDANAPO DE PAPEL 30X30 FRD C/ 50	84183000	0400	5102	FD	20,0000	44,30	886,00	0,00	0,00	0,00	0,00	0,00
22	INSETIDA AEROSSOL 300ML CX/ 12	38089119	0400	5102	CX	8,0000	78,00	624,00	0,00	0,00	0,00	0,00	0,00
23	LIMPA CERAMICA 1 LT CX / 12 UND	34029039	0400	5102	CX	12,0000	58,50	702,00	0,00	0,00	0,00	0,00	0,00
24	LIMPA VIDROS DE PLASTICO C/ GATILHO CX/ 12 DE 500ML	34029039	0400	5102	CX	10,0000	93,10	931,00	0,00	0,00	0,00	0,00	0,00
26	LUVAS BORRACHA P/ LIMPEZA TAMNAHO G	40151900	0400	5102	PAR	15,0000	2,70	40,50	0,00	0,00	0,00	0,00	0,00

<b>DADOS ADICIONAIS</b>	RESERVADO AO FISCO
INFORMAÇÕES COMPLEMENTARES DOCUMENTO EMITIDO POR ME OU EPP OPTANTE PELO SIMPLES NACIONAL. NÃO GERA DIREITO A CRÉDITO FISCAL DE IPI REFERENTE AO PREGÃO N° 006/2019 (SAUDE). CONTA PARA DEPOSITO BANCO DO BRASIL AG: 0554-1 C/C 95.947-2 GDS COMERCIO DE PRODUTOS ALIMENTICIOS E SERVIÇOS EIRELI. - VOCÊ PAGOU APROXIMADAMENTE: R\$2.285,76 DE TRIBUTOS FEDERAIS, R\$2.162,39 DE TRIBUTOS ESTADUAIS, R\$0,00 DE TRIBUTOS MUNICIPAIS.	

RECEBEMOS DE GDS COMERCIO DE PRODUTOS ALIMENTICIOS E SERVICOS E OS PRODUTOS/SERVIÇOS CONSTANTES NA NOTA FISCAL ELETRÔNICA INDICADA AO LADO - DESTINATÁRIO: PREFEITURA MUNICIPAL DE BURITIRANA - AVENIDA SENADOR LA ROCQUE, S/N - CENTRO - BURITIRANA - MA - EMISSÃO: 10-02-2020 - VALOR TOTAL: R\$ 21.193,20		<b>NF-e</b> <b>Nº: 458</b> <b>Série: 0</b>
DATA DE RECEBIMENTO	IDENTIFICAÇÃO E ASSINATURA DO RECEBEDOR	

<b>GDS COMERCIO DE PRODUTOS ALIMENTICIOS E SERVICOS E</b>  R CEARA, 988  CENTRO  IMPERATRIZ  MA 65.901-610	<b>DANFE</b>	 <b>CHAVE DE ACESSO</b> 2120 0231 7014 8200 0130 5500 0000 0004 5813 9005 2405  Consultã de autenticidade no portal nacional da NF-e www.nfe.fazenda.gov.br ou no site da Sefaz Autorizadora
	Documento auxiliar da Nota Fiscal Eletrônica  Saída: 1 Entrada: 0 <span style="border: 1px solid black; padding: 2px;">1</span>  <b>FL 2 / 2</b> <b>Nº: 458</b> <b>Série: 0</b>	

NATUREZA DA OPERAÇÃO <b>VENDA</b>	PROCOLO DE AUTORIZAÇÃO DE USO 421200003218103 10/02/2020 10:06:32
INSCRIÇÃO ESTADUAL 125778376	INSCRIÇÃO ESTADUAL SUB. TRIBUTARIA CNPJ 31.701.482/0001-30

DADOS DO PRODUTO/SERVIÇO													
CÓD. PROD.	DESCRIÇÃO DO PRODUTO/SERVIÇO	NCM/SH	CSOSN	CFOP	UNID	QTD.	VLR.UNIT.	VLR.TOTAL	BC.ICMS	VLR.ICMS	VLR.IPI	ALÍQUOTAS	
												ICMS	IPI
27	LUVAS BORRACHA P/ LIMPEZA TAMANHO M	40151900	0400	5102	PAR	15,0000	2,70	40,50	0,00	0,00	0,00	0,00	0,00
25	LUSTRA MOVEIS 200 ML CX/6	34052000	0400	5102	CX	4,0000	24,00	96,00	0,00	0,00	0,00	0,00	0,00
	PAPEL HIGIENICO BRANCO 30 MM X 10 CM FRD C/ 16	48181000	0400	5102	FRD	30,0000	44,05	1.321,50	0,00	0,00	0,00	0,00	0,00
30	PAPEL TOALHA BRANCO FD C/ 12 PCT	48183000	0400	5102	FD	15,0000	54,20	813,00	0,00	0,00	0,00	0,00	0,00
31	PEDRA SANITARIA CX C/ 48 UND DE 25 GRAMAS	38089419	0400	5102	CX	8,0000	50,00	400,00	0,00	0,00	0,00	0,00	0,00
50	SABÃO EM BARRA CX C/ 50X200	34029090	0400	5102	CX	10,0000	44,50	445,00	0,00	0,00	0,00	0,00	0,00
49	SABÃO EM PÓ SACHE 500 GR CX C/ 20X500	34029090	0400	5102	CX	25,0000	63,00	1.575,00	0,00	0,00	0,00	0,00	0,00
42	SACO P/ LIXO 100 LT FD C/ 25 PCT	39232910	0400	5102	FD	25,0000	31,50	787,50	0,00	0,00	0,00	0,00	0,00
40	SACO P/ LIXO 15 LT FD C/ 25 PC	39232910	0400	5102	FD	25,0000	48,00	1.200,00	0,00	0,00	0,00	0,00	0,00
60	SACO P/ LIXO 50 LT F C/ 25PCT	39232910	0400	5102	FD	25,0000	44,00	1.100,00	0,00	0,00	0,00	0,00	0,00
59	SODA CAUSTICA 1 KG 99%	28151100	0400	5102	UND	12,0000	19,40	232,80	0,00	0,00	0,00	0,00	0,00
55	TOUCA DESCARTAVEL CX C/ 25 UND	63079010	0400	5102	CX	20,0000	11,25	225,00	0,00	0,00	0,00	0,00	0,00
100	VASSOURA DE NYLON 30 CM CX C/ 12X1	96031000	0400	5102	CX	8,0000	70,80	566,40	0,00	0,00	0,00	0,00	0,00
99	VASSOURA DE PALHA F C/ 50X1	96031000	0400	5102	FD	7,0000	57,50	402,50	0,00	0,00	0,00	0,00	0,00
98	VASSOURA DE PELO 30 CM CX C/ 12X	96031000	0400	5102	DZ	5,0000	68,50	342,50	0,00	0,00	0,00	0,00	0,00
48	SABONETE EM BARRA 90 GR 12X1	34013000	0400	5102	DZ	8,0000	12,20	97,60	0,00	0,00	0,00	0,00	0,00
47	SABONETEIRA GIRATORIA DE PLASTICO	39229000	0400	5102	UND	2,0000	25,50	51,00	0,00	0,00	0,00	0,00	0,00
46	SABONETEIRA GIRATORIA DE VIDRO	39229000	0400	5102	UND	2,0000	56,60	113,20	0,00	0,00	0,00	0,00	0,00

<b>DADOS ADICIONAIS</b> <b>INFORMAÇÕES COMPLEMENTARES</b> DOCUMENTO EMITIDO POR ME OU EPP OPTANTE PELO SIMPLES NACIONAL. NÃO GERA DIREITO A CRÉDITO FISCAL DE IPI REFERENTE AO PREGÃO Nº 006/2019 (SAUDE). CONTA PARA DEPOSITO BANCO DO BRASIL AG: 0554-1 C/C 95.947-2 GDS COMERCIO DE PRODUTOS ALIMENTICIOS E SERVICOS EIRELI. - VOCÊ PAGOU APROXIMADAMENTE: R\$2.285,76 DE TRIBUTOS FEDERAIS, R\$2.162,39 DE TRIBUTOS ESTADUAIS, R\$0,00 DE TRIBUTOS MUNICIPAIS.	RESERVADO AO FISCO
--------------------------------------------------------------------------------------------------------------------------------------------------------------------------------------------------------------------------------------------------------------------------------------------------------------------------------------------------------------------------------------------------------------------------------------------------------------------------	--------------------

RECEBEMOS DE GDS COMERCIO DE PRODUTOS ALIMENTICIOS E SERVICOS E OS PRODUTOS/SERVICOS CONSTANTES NA NOTA FISCAL ELETRONICA INDICADA AO LADO - DESTINATARIO: PREFEITURA MUNICIPAL DE BURITIRANA - AVENIDA SENADOR LA ROCQUE, S/N - CENTRO - BURITIRANA - MA - EMISSAO: 11-03-2020 - VALOR TOTAL: R\$ 20.319,80		<b>NF-e</b> <b>Nº: 464</b> <b>Série: 0</b>
DATA DE RECEBIMENTO	IDENTIFICAÇÃO E ASSINATURA DO RECEBEDOR	

<b>GDS COMERCIO DE PRODUTOS ALIMENTICIOS E SERVICOS E</b>  R CEARA, 988  CENTRO  IMPERATRIZ  MA 65.901-610	<b>DANFE</b> Documento auxiliar da Nota Fiscal Eletrônica  Saída: 1 Entrada: 0 <b>1</b>  FL 1 / 2 Nº: 464 Série: 0	 <b>CHAVE DE ACESSO</b> 2120 0331 7014 8200 0130 5500 0000 0004 6413 9005 2406
		Consulta de autenticidade no portal nacional da NF-e www.nfe.fazenda.gov.br ou no site da Sefaz Autorizadora

NATUREZA DA OPERAÇÃO <b>VENDA</b>	PROCOLO DE AUTORIZAÇÃO DE USO 421200005632300 11/03/2020 08:54:11
INSCRIÇÃO ESTADUAL 125778376	INSCRIÇÃO ESTADUAL SUB. TRIBUTARIA CNPJ 31.701.482/0001-30

<b>DESTINATÁRIO/REMETENTE</b>		CNPJ/CPF	DATA DA EMISSAO
NOME/RAZÃO SOCIAL PREFEITURA MUNICIPAL DE BURITIRANA		01.601.303/0001-22	11-03-2020
ENDEREÇO AVENIDA SENADOR LA ROCQUE, S/N		BAIRRO/DISTRITO CENTRO	CEP 65.935-500
MUNICIPIO BURITIRANA		UF MA	INDICADOR IE 9-Não Contribuinte
FONE/FAX		INSCRIÇÃO ESTADUAL 122384660	HORA DA ENTRADA/SAIDA 08:52:00

<b>CÁLCULO DO IMPOSTO</b>					
BASE DE CALCULO DE ICMS	VALOR DO ICMS	BASE DE CALC. DE ICMS ST	VALOR DO ICMS ST	VALOR TOTAL DOS PRODUTOS	
0,00	0,00	0,00	0,00	20.319,80	
VALOR DO FRETE	VALOR DO SEGURO	DESCONTO	OUTRAS DESP. ACESSÓRIAS	VALOR DO IPI	VALOR TOTAL DA NOTA
0,00	0,00	0,00	0,00	0,00	20.319,80

<b>TRANSPORTADOR/VOLUMES TRANSPORTADOS</b>						
RAZÃO SOCIAL		FRETE POR CONTA	CODIGO ANTT	PLACA VEICULO	UF	CNPJ/CPF
ENDEREÇO		9 - Sem Frete				
QUANTIDADE		ESPECIE	MARCA	NUMERAÇÃO	PESO BRUTO	PESO LIQUIDO

<b>DADOS DO PRODUTO/SERVIÇO</b>													
CÓD. PROD.	DESCRIÇÃO DO PRODUTO/SERVIÇO	NCM/SH	CSOSN	CFOP	UNID	QTD.	VLR.UNIT.	VLR.TOTAL	BC.ICMS	VLR.ICMS	VLR.IPI	ALÍQUOTAS	
												ICMS	IPI
1	ÁGUA SANITARIA CX C/ 12X1	34029090	0400	5102	CX	18,0000	15,50	279,00	0,00	0,00	0,00	0,00	0,00
3	ALCOOL EM GEL CX C/ 12X500	34029090	0400	5102	CX	18,0000	64,00	1.152,00	0,00	0,00	0,00	0,00	0,00
4	ALCOOL ETILICO 70% CX C/ 12X1	29051100	0400	5102	CX	12,0000	86,50	1.038,00	0,00	0,00	0,00	0,00	0,00
12	COPO DESCARTAVEL 180 ML	39241000	0400	5102	CX	15,0000	67,00	1.005,00	0,00	0,00	0,00	0,00	0,00
	COPO DESCARTAVEL 50 ML	39241000	0400	5102	CX	15,0000	69,50	1.042,50	0,00	0,00	0,00	0,00	0,00
17	DESINFETANTE LIQUIDO PERFUMADO CX C/ 12X1	34022000	0400	5102	CX	20,0000	28,00	560,00	0,00	0,00	0,00	0,00	0,00
2	DETERGENTE LIQUIDO CX C/ 24X500	34022000	0400	5102	CX	15,0000	27,50	412,50	0,00	0,00	0,00	0,00	0,00
16	ESCOVA OVAL POLIPROPILENO 12X1	96039000	0400	5102	DZ	4,0000	24,00	96,00	0,00	0,00	0,00	0,00	0,00
18	ESPONJA DE AÇO FD C/ 14X8	73231000	0400	5102	FD	12,0000	17,50	210,00	0,00	0,00	0,00	0,00	0,00
19	ESPONJA DUPLA FACE CX C/ 80X1	68053090	0400	5102	CX	8,0000	32,00	256,00	0,00	0,00	0,00	0,00	0,00
20	GUARDANAPO DE PAPEL 23X20 FD C/ 50 PCT	48183000	0400	5102	FD	20,0000	36,60	732,00	0,00	0,00	0,00	0,00	0,00
15	DESODORIZADOR DE AMBIENTE SPRAY 360 ML CX C/ 12X1	34029090	0400	5102	CX	8,0000	88,50	708,00	0,00	0,00	0,00	0,00	0,00
21	GUARDANAPO DE PAPEL 30X30 FRD C/ 50	84183000	0400	5102	FD	20,0000	44,30	886,00	0,00	0,00	0,00	0,00	0,00
22	INSETCIDA AEROSOL 300ML CX/ 12	38089119	0400	5102	CX	8,0000	78,00	624,00	0,00	0,00	0,00	0,00	0,00
23	LIMPA CERAMICA 1 LT CX / 12 UND	34029039	0400	5102	CX	12,0000	58,50	702,00	0,00	0,00	0,00	0,00	0,00
24	LIMPA VIDROS DE PLASTICO C/ GATILHO CX/ 12 DE 500ML	34029039	0400	5102	CX	10,0000	93,10	931,00	0,00	0,00	0,00	0,00	0,00
26	LUVAS BORRACHA P/ LIMPEZA TAMNAHO G	40151900	0400	5102	PAR	15,0000	2,70	40,50	0,00	0,00	0,00	0,00	0,00
27	LUVAS BORRACHA P/ LIMPEZA TAMANHO M	40151900	0400	5102	PAR	15,0000	2,70	40,50	0,00	0,00	0,00	0,00	0,00
25	LUSTRA MOVEIS 200 ML CX /6	34052000	0400	5102	CX	4,0000	24,00	96,00	0,00	0,00	0,00	0,00	0,00

<b>DADOS ADICIONAIS</b> INFORMAÇÕES COMPLEMENTARES DOCUMENTO EMITIDO POR ME OU EPP OPTANTE PELO SIMPLES NACIONAL. NÃO GERA DIREITO A CRÉDITO FISCAL DE IPI REFERENTE AO PREGÃO Nº 006/2019 (SAUDE). CONTA PARA DEPOSITO BANCO DO BRASIL AG: 0554-1 C/C 95.947-2 GDS COMERCIO DE PRODUTOS ALIMENTICIOS E SERVIÇOS EIRELI. - VOCÊ PAGOU APROXIMADAMENTE: R\$2.187,98 DE TRIBUTOS FEDERAIS, R\$2.120,73 DE TRIBUTOS ESTADUAIS, R\$0,00 DE TRIBUTOS MUNICIPAIS.	RESERVADO AO FISCO
-------------------------------------------------------------------------------------------------------------------------------------------------------------------------------------------------------------------------------------------------------------------------------------------------------------------------------------------------------------------------------------------------------------------------------------------------------------------	--------------------

RECEBEMOS DE GDS COMERCIO DE PRODUTOS ALIMENTICIOS E SERVICOS E OS PRODUTOS/SERVICOS CONSTANTES NA NOTA FISCAL ELETRONICA INDICADA AO LADO - DESTINATARIO: PREFEITURA MUNICIPAL DE BURITIRANA - AVENIDA SENADOR LA ROCQUE, S/N - CENTRO - BURITIRANA - MA - EMISSAO: 11-03-2020 - VALOR TOTAL: R\$ 20.319,80

NF-e

Nº: 464

Série: 0

DATA DE RECEBIMENTO

IDENTIFICACAO E ASSINATURA DO RECEBEDOR

**GDS COMERCIO DE PRODUTOS ALIMENTICIOS E SERVICOS E**

R CEARA, 988

CENTRO

IMPERATRIZ

MA

65.901-610

**DANFE**

Documento auxiliar da Nota Fiscal Eletrônica

Saída: 1

Entrada: 0

1

FL 2 / 2

Nº: 464

Série: 0



CHAVE DE ACESSO

2120 0331 7014 8200 0130 5500 0000 0004 6413 9005 2406

Consulta de autenticidade no portal nacional da NF-e  
www.nfe.fazenda.gov.br ou no site da Sefaz Autorizadora

NATUREZA DA OPERACAO

VENDA

PROTOCOLO DE AUTORIZACAO DE USO

421200005632300 11/03/2020 08:54:11

INSCRICAO ESTADUAL

125778376

INSCRICAO ESTADUAL SUB. TRIBUTARIA

CNPJ

31.701.482/0001-30

**DADOS DO PRODUTO/SERVIÇO**

CÓD. PROD.	DESCRIÇÃO DO PRODUTO/SERVIÇO	NCM/SH	CSOSN	CFOP	UNID	QTD.	VLR.UNIT.	VLR.TOTAL	BC.ICMS	VLR.ICMS	VLR.IPI	ALÍQUOTAS	
												ICMS	IPI
29	PAPEL HIGIENICO BRANCO 30 MM X 10 CM FRD C/ 16	48181000	0400	5102	FRD	30,0000	44,05	1.321,50	0,00	0,00	0,00	0,00	0,00
30	PAPEL TOALHA BRANCO FD C/ 12 PCT	48183000	0400	5102	FD	15,0000	54,20	813,00	0,00	0,00	0,00	0,00	0,00
	PEDRA SANITARIA CX C/ 48 UND DE 25 GRAMAS	38089419	0400	5102	CX	8,0000	50,00	400,00	0,00	0,00	0,00	0,00	0,00
50	SABÃO EM BARRA CX C/ 50X200	34029090	0400	5102	CX	10,0000	44,50	445,00	0,00	0,00	0,00	0,00	0,00
49	SABÃO EM PÓ SACHE 500 GR CX C/ 20X500	34029090	0400	5102	CX	25,0000	63,00	1.575,00	0,00	0,00	0,00	0,00	0,00
42	SACO P/ LIXO 100 LT FD C/ 25 PCT	39232910	0400	5102	FD	25,0000	31,50	787,50	0,00	0,00	0,00	0,00	0,00
40	SACO P/ LIXO 15 LT FD C/ 25 PC	39232910	0400	5102	FD	25,0000	48,00	1.200,00	0,00	0,00	0,00	0,00	0,00
60	SACO P/ LIXO 50 LT F C/ 25PCT	39232910	0400	5102	FD	25,0000	44,00	1.100,00	0,00	0,00	0,00	0,00	0,00
59	SODA CAUSTICA 1 KG 99%	28151100	0400	5102	UND	12,0000	19,40	232,80	0,00	0,00	0,00	0,00	0,00
55	TOUCA DESCARTAVEL CX C/ 25 UND	63079010	0400	5102	CX	20,0000	11,25	225,00	0,00	0,00	0,00	0,00	0,00
100	VASSOURA DE NYLON 30 CM CX C/ 12X1	96031000	0400	5102	CX	8,0000	70,80	566,40	0,00	0,00	0,00	0,00	0,00
99	VASSOURA DE PALHA F C/ 50X1	96031000	0400	5102	FD	7,0000	57,50	402,50	0,00	0,00	0,00	0,00	0,00
98	VASSOURA DE PELO 30 CM CX C/ 12X	96031000	0400	5102	DZ	5,0000	68,50	342,50	0,00	0,00	0,00	0,00	0,00
48	SABONETE EM BARRA 90 GR 12X1	34013000	0400	5102	DZ	8,0000	12,20	97,60	0,00	0,00	0,00	0,00	0,00

**DADOS ADICIONAIS**

INFORMACOES COMPLEMENTARES

DOCUMENTO EMITIDO POR ME OU EPP OPTANTE PELO SIMPLES NACIONAL. NÃO GERA DIREITO A CRÉDITO FISCAL DE IPI REFERENTE AO PREGÃO Nº 006/2019 (SAUDE). CONTA PARA DEPOSITO BANCO DO BRASIL AG: 0554-1 C/C 95.947-2 GDS COMERCIO DE PRODUTOS ALIMENTICIOS E SERVICOS EIRELI. - VOCÊ PAGOU APROXIMADAMENTE: R\$2.187,98 DE TRIBUTOS FEDERAIS, R\$2.120,73 DE TRIBUTOS ESTADUAIS, R\$0,00 DE TRIBUTOS MUNICIPAIS.

RESERVADO AO FISCO

RECEBEMOS DE GDS COMERCIO DE PRODUTOS ALIMENTICIOS E SERVICOS E OS PRODUTOS/SERVIÇOS CONSTANTES NA NOTA FISCAL ELETRÔNICA INDICADA AO LADO - DESTINATÁRIO: PREFEITURA MUNICIPAL DE BURITIRANA - AVENIDA SENADOR LA ROCQUE, S/N - CENTRO - BURITIRANA - MA - EMISSÃO: 18-03-2020 - VALOR TOTAL: R\$ 7.964,50		NF-e Nº: 470 Série: 0
DATA DE RECEBIMENTO	IDENTIFICAÇÃO E ASSINATURA DO RECEBEDOR	

<b>GDS COMERCIO DE PRODUTOS ALIMENTICIOS E SERVICOS E</b>  R CEARA, 988  CENTRO  IMPERATRIZ  MA 65.901-610	<b>DANFE</b> Documento auxiliar da Nota Fiscal Eletrônica  Saída: 1 Entrada: 0 <b>1</b>  FL 1 / 1 Nº: 470 Série: 0	
		CHAVE DE ACESSO 2120 0331 7014 8200 0130 5500 0000 0004 7013 9005 2403  Consulta de autenticidade no portal nacional da NF-e www.nfe.fazenda.gov.br ou no site da Sefaz Autorizadora

NATUREZA DA OPERAÇÃO VENDA	PROCOLO DE AUTORIZAÇÃO DE USO 421200006260658 18/03/2020 14:37:36
INSCRIÇÃO ESTADUAL 125778376	INSCRIÇÃO ESTADUAL SUB. TRIBUTÁRIA CNPJ 31.701.482/0001-30

<b>DESTINATÁRIO/REMETENTE</b>		CNPJ/CPF	DATA DA EMISSÃO
NOME/RAZÃO SOCIAL PREFEITURA MUNICIPAL DE BURITIRANA		01.601.303/0001-22	18-03-2020
ENDEREÇO AVENIDA SENADOR LA ROCQUE, S/N		CEP 65.935-500	DATA DA ENTRADA/SAÍDA 18-03-2020
NICÍPIO BURITIRANA	FONE/FAX	UF MA	HORA DA ENTRADA/SAÍDA 14:30:00
		INDICADOR IE 9-Não Contribuinte	INSCRIÇÃO ESTADUAL 122384660

<b>CÁLCULO DO IMPOSTO</b>					
BASE DE CÁLCULO DE ICMS	VALOR DO ICMS	BASE DE CALC. DE ICMS ST	VALOR DO ICMS ST	VALOR TOTAL DOS PRODUTOS	
0,00	0,00	0,00	0,00	7.964,50	
VALOR DO FRETE	VALOR DO SEGURO	DESCONTO	OUTRAS DESP. ACESSÓRIAS	VALOR DO IPI	VALOR TOTAL DA NOTA
0,00	0,00	0,00	0,00	0,00	7.964,50

<b>TRANSPORTADOR/VOLUMES TRANSPORTADOS</b>						
RAZÃO SOCIAL		FRETE POR CONTA	CODIGO ANTT	PLACA VEICULO	UF	CNPJ/CPF
		9 - Sem Frete				
ENDEREÇO		MUNICIPIO		UF	INSCRIÇÃO ESTADUAL	
QUANTIDADE	ESPECIE	MARCA	NUMERAÇÃO	PESO BRUTO	PESO LIQUIDO	

<b>DADOS DO PRODUTO/SERVIÇO</b>													
CÓD. PROD.	DESCRIÇÃO DO PRODUTO/SERVIÇO	NCM/SH	CSOSN	CFOP	UNID	QTD.	VLR.UNIT.	VLR.TOTAL	BC.ICMS	VLR.ICMS	VLR.IPI	ALÍQUOTAS	
												ICMS	IPI
1	ÁGUA SANITARIA CX C/ 12X1	34029090	0400	5102	CX	10,0000	15,50	155,00	0,00	0,00	0,00	0,00	0,00
3	ALCOOL EM GEL CX C/ 12X500	34029090	0400	5102	CX	29,0000	64,00	1.856,00	0,00	0,00	0,00	0,00	0,00
4	ALCOOL ETILICO 70% CX C/ 12X1	29051100	0400	5102	CX	20,0000	86,50	1.730,00	0,00	0,00	0,00	0,00	0,00
14	DESINFETANTE LIQUIDO PERFUMADO CX C/ 12X1	34022000	0400	5102	CX	20,0000	28,00	560,00	0,00	0,00	0,00	0,00	0,00
	DETERGENTE LIQUIDO CX C/ 24X500	34022000	0400	5102	CX	25,0000	27,50	687,50	0,00	0,00	0,00	0,00	0,00
20	GUARDANAPO DE PAPEL 23X20 FD C/ 50 PCT	48183000	0400	5102	FD	20,0000	36,60	732,00	0,00	0,00	0,00	0,00	0,00
21	GUARDANAPO DE PAPEL 30X30 FRD C/ 50	84183000	0400	5102	FD	15,0000	44,30	664,50	0,00	0,00	0,00	0,00	0,00
23	LIMPA CERAMICA 1 LT CX / 12 UND	34029039	0400	5102	CX	5,0000	58,50	292,50	0,00	0,00	0,00	0,00	0,00
26	LUVAS BORRACHA P/ LIMPEZA TAMNAHO G	40151900	0400	5102	PAR	15,0000	2,70	40,50	0,00	0,00	0,00	0,00	0,00
27	LUVAS BORRACHA P/ LIMPEZA TAMANHO M	40151900	0400	5102	PAR	15,0000	2,70	40,50	0,00	0,00	0,00	0,00	0,00
50	SABÃO EM BARRA CX C/ 50X200	34029090	0400	5102	CX	15,0000	44,50	667,50	0,00	0,00	0,00	0,00	0,00
49	SABÃO EM PÓ SACHE 500 GR CX C/ 20X500	34029090	0400	5102	CX	5,0000	63,00	315,00	0,00	0,00	0,00	0,00	0,00
48	SABONETE EM BARRA 90 GR 12X1	34013000	0400	5102	DZ	15,0000	12,20	183,00	0,00	0,00	0,00	0,00	0,00
28	LUVAS BORRACHA P/LIMPEZA TAMANHO P	40151900	0400	5102	PAR	15,0000	2,70	40,50	0,00	0,00	0,00	0,00	0,00

<b>DADOS ADICIONAIS</b>	
INFORMAÇÕES COMPLEMENTARES DOCUMENTO EMITIDO POR ME OU EPP OPTANTE PELO SIMPLES NACIONAL. NÃO GERA DIREITO A CRÉDITO FISCAL DE IPI REFERENTE AO PREGÃO Nº 006/2019 (SAUDE). CONTA PARA DEPOSITO BANCO DO BRASIL AG: 0554-1 C/C 95.947-2 GDS COMERCIO DE PRODUTOS ALIMENTICIOS E SERVIÇOS EIRELI. - VOCÊ PAGOU APROXIMADAMENTE: R\$943,40 DE TRIBUTOS FEDERAIS, R\$979,28 DE TRIBUTOS ESTADUAIS, R\$0,00 DE TRIBUTOS MUNICIPAIS.	RESERVADO AO FISCO

RECEBEMOS DE GDS COMERCIO DE PRODUTOS ALIMENTICIOS E SERVICOS E OS PRODUTOS/SERVICOS CONSTANTES NA NOTA FISCAL ELETRONICA INDICADA AO LADO - DESTINATARIO: PREFEITURA MUNICIPAL DE BURITIRANA - AVENIDA SENADOR LA ROCQUE, S/N - CENTRO - BURITIRANA - MA - EMISSAO: 18-12-2020 - VALOR TOTAL: R\$ 25.020,45		<b>NF-e</b>
DATA DE RECEBIMENTO	IDENTIFICAÇÃO E ASSINATURA DO RECEBEDOR	<b>Nº: 751</b> <b>Série: 0</b>

<b>GDS COMERCIO DE PRODUTOS ALIMENTICIOS E SERVICOS E</b>  R CEARA, 988  CENTRO  IMPERATRIZ  MA 65.901-610	<b>DANFE</b> Documento auxiliar da Nota Fiscal Eletrônica  Saída: 1 Entrada: 0 <span style="border: 1px solid black; padding: 2px;">1</span>  FL 1 / 2 Nº: 751 Série: 0	 CHAVE DE ACESSO 2120 1231 7014 8200 0130 5500 0000 0007 5113 9005 2403  Consulta de autenticidade no portal nacional da NF-e www.nfe.fazenda.gov.br ou no site da Sefaz Autorizadora
------------------------------------------------------------------------------------------------------------------------------------	-------------------------------------------------------------------------------------------------------------------------------------------------------------------------------------------------	----------------------------------------------------------------------------------------------------------------------------------------------------------------------------------------------------------------------------------------------------------------------------------------

NATUREZA DA OPERAÇÃO <b>VENDA</b>	PROTOCOLO DE AUTORIZAÇÃO DE USO 421200030951394 18/12/2020 10:19:16
INSCRIÇÃO ESTADUAL 125778376	INSCRIÇÃO ESTADUAL SUB. TRIBUTARIA CNPJ 31.701.482/0001-30

<b>DESTINATÁRIO/REMETENTE</b>		CNPJ/CPF	DATA DA EMISSÃO
NOME/RAZÃO SOCIAL PREFEITURA MUNICIPAL DE BURITIRANA		01.601.303/0001-22	18-12-2020
ENDEREÇO AVENIDA SENADOR LA ROCQUE, S/N		BAIRRO/DISTRITO CENTRO	CEP 65.935-500
MUNICÍPIO BURITIRANA	FONE/FAX	UF MA	INDICADOR IE 9-Não Contribuinte
		INSCRIÇÃO ESTADUAL 122384660	HORA DA ENTRADA/SAIDA 10:12:00

<b>CÁLCULO DO IMPOSTO</b>					
BASE DE CÁLCULO DE ICMS	VALOR DO ICMS	BASE DE CALC. DE ICMS ST	VALOR DO ICMS ST	VALOR TOTAL DOS PRODUTOS	
0,00	0,00	0,00	0,00	25.020,45	
VALOR DO FRETE	VALOR DO SEGURO	DESCONTO	OUTRAS DESP. ACESSÓRIAS	VALOR DO IPI	VALOR TOTAL DA NOTA
0,00	0,00	0,00	0,00	0,00	25.020,45

<b>TRANSPORTADOR/VOLUMES TRANSPORTADOS</b>						
RAZÃO SOCIAL		FRETE POR CONTA	CODIGO ANTT	PLACA VEICULO	UF	CNPJ/CPF
		9 - Sem Frete				
ENDEREÇO		MUNICIPIO		UF	INSCRIÇÃO ESTADUAL	
QUANTIDADE	ESPÉCIE	MARCA	NUMERAÇÃO	PESO BRUTO	PESO LÍQUIDO	

<b>DADOS DO PRODUTO/SERVIÇO</b>													
CÓD. PROD.	DESCRIÇÃO DO PRODUTO/SERVIÇO	NCM/SH	CSOSN	CFOP	UNID	QTD.	VLR.UNIT.	VLR.TOTAL	BC.ICMS	VLR.ICMS	VLR.IPI	ALÍQUOTAS ICMS IPI	
1	ÁGUA SANITARIA CX C/ 12X1	34029090	0400	5102	CX	20,0000	15,50	310,00	0,00	0,00	0,00	0,00	0,00
3	ALCOOL EM GEL CX C/ 12X500	34029090	0400	5102	CX	20,0000	64,00	1.280,00	0,00	0,00	0,00	0,00	0,00
4	ALCOOL ETILICO 70% CX C/ 12X1	29051100	0400	5102	CX	20,0000	86,50	1.730,00	0,00	0,00	0,00	0,00	0,00
6	BACIA DE PLASTICO S/ TAMPAS 11 LT	39249000	0400	5102	UND	5,0000	8,40	42,00	0,00	0,00	0,00	0,00	0,00
	BOTA BRANCA CANO LONGO DE BORRACHA	64034000	0400	5102	PAR	15,0000	53,50	802,50	0,00	0,00	0,00	0,00	0,00
12	COPO DESCARTAVEL 180 ML	39241000	0400	5102	CX	25,0000	67,00	1.675,00	0,00	0,00	0,00	0,00	0,00
13	COPO DESCARTAVEL 50 ML	39241000	0400	5102	CX	25,0000	69,50	1.737,50	0,00	0,00	0,00	0,00	0,00
14	DESINFETANTE LIQUIDO PERFUMADO CX C/ 12X1	34022000	0400	5102	CX	30,0000	28,00	840,00	0,00	0,00	0,00	0,00	0,00
2	DETERGENTE LIQUIDO CX C/ 24X500	34022000	0400	5102	CX	15,0000	27,50	412,50	0,00	0,00	0,00	0,00	0,00
16	ESCOVA OVAL POLIPROPILENO 12X1	96039000	0400	5102	DZ	6,0000	24,00	144,00	0,00	0,00	0,00	0,00	0,00
18	ESPONJA DE AÇO FD C/ 14X8	73231000	0400	5102	FD	20,0000	17,50	350,00	0,00	0,00	0,00	0,00	0,00
19	ESPONJA DUPLA FACE CX C/ 80X1	68053090	0400	5102	CX	17,0000	32,00	544,00	0,00	0,00	0,00	0,00	0,00
11	CESTO P/ LIXO TELADO 10 LT	39249000	0400	5102	UND	12,0000	4,35	52,20	0,00	0,00	0,00	0,00	0,00
15	DESODORIZADOR DE AMBIENTE SPRAY 360 ML CX C/ 12X1	34029090	0400	5102	CX	10,0000	88,50	885,00	0,00	0,00	0,00	0,00	0,00
28	LUVAS BORRACHA P/LIMPEZA TAMANHO P	40151900	0400	5102	PAR	20,0000	2,70	54,00	0,00	0,00	0,00	0,00	0,00
22	INSETICIDA AEROSSOL 300ML CX/ 12	38089119	0400	5102	CX	10,0000	78,00	780,00	0,00	0,00	0,00	0,00	0,00
23	LIMPA CERAMICA 1 LT CX / 12 UND	34029039	0400	5102	CX	12,0000	58,50	702,00	0,00	0,00	0,00	0,00	0,00
24	LIMPA VIDROS DE PLASTICO C/ GATILHO CX/ 12 DE 500ML	34029039	0400	5102	CX	12,0000	93,10	1.117,20	0,00	0,00	0,00	0,00	0,00
26	LUVAS BORRACHA P/ LIMPEZA TAMNAHO G	40151900	0400	5102	PAR	22,0000	2,70	59,40	0,00	0,00	0,00	0,00	0,00

<b>DADOS ADICIONAIS</b> INFORMAÇÕES COMPLEMENTARES DOCUMENTO EMITIDO POR ME OU EPP OPTANTE PELO SIMPLES NACIONAL. NÃO GERA DIREITO A CRÉDITO FISCAL DE IPI REFERENTE AO PREGÃO Nº 006/2019 (SAUDE). CONTA PARA DEPOSITO BANCO DO BRASIL AG: 0554-1 C/C 95.947-2 GDS COMERCIO DE PRODUTOS ALIMENTICIOS E SERVIÇOS EIRELI. - VOCÊ PAGOU APROXIMADAMENTE: R\$2.399,74 DE TRIBUTOS FEDERAIS, R\$2.878,83 DE TRIBUTOS ESTADUAIS, R\$0,00 DE TRIBUTOS MUNICIPAIS.	RESERVADO AO FISCO
-------------------------------------------------------------------------------------------------------------------------------------------------------------------------------------------------------------------------------------------------------------------------------------------------------------------------------------------------------------------------------------------------------------------------------------------------------------------	--------------------

RECEBEMOS DE GDS COMERCIO DE PRODUTOS ALIMENTICIOS E SERVICOS E OS PRODUTOS/SERVICOS CONSTANTES NA NOTA FISCAL ELETRONICA INDICADA AO LADO - DESTINATARIO: PREFEITURA MUNICIPAL DE BURITIRANA - AVENIDA SENADOR LA ROCQUE, S/N - CENTRO - BURITIRANA - MA - EMISSAO: 18-12-2020 - VALOR TOTAL: R\$ 25.020,45		<b>NF-e</b> <b>Nº: 751</b> <b>Série: 0</b>
DATA DE RECEBIMENTO	IDENTIFICAÇÃO E ASSINATURA DO RECEBEDOR	

<b>GDS COMERCIO DE PRODUTOS ALIMENTICIOS E SERVICOS E</b>  R CEARA, 988  CENTRO  IMPERATRIZ  MA 65.901-610	<b>DANFE</b> Documento auxiliar da Nota Fiscal Eletrônica  Saída: 1 Entrada: 0 <span style="border: 1px solid black; padding: 2px;">1</span>  FL 2 / 2 Nº: 751 Série: 0	
		CHAVE DE ACESSO 2120 1231 7014 8200 0130 5500 0000 0007 5113 9005 2403
		Consulta de autenticidade no portal nacional da NF-e www.nfe.fazenda.gov.br ou no site da Sefaz Autorizadora

NATUREZA DA OPERAÇÃO VENDA	PROCOLO DE AUTORIZAÇÃO DE USO 421200030951394 18/12/2020 10:19:16
INSCRIÇÃO ESTADUAL 125778376	INSCRIÇÃO ESTADUAL SUB. TRIBUTARIA CNPJ 31.701.482/0001-30

CÓD. PROD.	DESCRIÇÃO DO PRODUTO/SERVIÇO	NCM/SH	CSOSN	CFOP	UNID	QTD.	VLR.UNIT.	VLR.TOTAL	BC.ICMS	VLR.ICMS	VLR.IPI	ALÍQUOTAS	
												ICMS	IPI
27	LUVAS BORRACHA P/ LIMPEZA TAMANHO M	40151900	0400	5102	PAR	25,0000	2,70	67,50	0,00	0,00	0,00	0,00	0,00
20	GUARDANAPO DE PAPEL 23X20 FD C/ 50 PCT	48183000	0400	5102	FD	20,0000	36,60	732,00	0,00	0,00	0,00	0,00	0,00
	PAPEL HIGIENICO BRANCO 30 MM X 10 CM FRD C/ 16	48181000	0400	5102	FRD	45,0000	44,05	1.982,25	0,00	0,00	0,00	0,00	0,00
30	PAPEL TOALHA BRANCO FD C/ 12 PCT	48183000	0400	5102	FD	25,0000	54,20	1.355,00	0,00	0,00	0,00	0,00	0,00
31	PEDRA SANITARIA CX C/ 48 UND DE 25 GRAMAS	38089419	0400	5102	CX	5,0000	50,00	250,00	0,00	0,00	0,00	0,00	0,00
50	SABÃO EM BARRA CX C/ 50X200	34029090	0400	5102	CX	20,0000	44,50	890,00	0,00	0,00	0,00	0,00	0,00
49	SABÃO EM PÓ SACHE 500 GR CX C/ 20X500	34029090	0400	5102	CX	35,0000	63,00	2.205,00	0,00	0,00	0,00	0,00	0,00
42	SACO P/ LIXO 100 LT FD C/ 25 PCT	39232910	0400	5102	FD	25,0000	31,50	787,50	0,00	0,00	0,00	0,00	0,00
40	SACO P/ LIXO 15 LT FD C/ 25 PC	39232910	0400	5102	FD	20,0000	48,00	960,00	0,00	0,00	0,00	0,00	0,00
60	SACO P/ LIXO 50 LT F C/ 25PCT	39232910	0400	5102	FD	20,0000	44,00	880,00	0,00	0,00	0,00	0,00	0,00
59	SODA CAUSTICA 1 KG 99%	28151100	0400	5102	UND	12,0000	19,40	232,80	0,00	0,00	0,00	0,00	0,00
55	TOUCA DESCARTAVEL CX C/ 25 UND	63079010	0400	5102	CX	20,0000	11,25	225,00	0,00	0,00	0,00	0,00	0,00
21	GUARDANAPO DE PAPEL 30X30 FRD C/ 50	84183000	0400	5102	FD	17,0000	44,30	753,10	0,00	0,00	0,00	0,00	0,00
48	SABONETE EM BARRA 90 GR 12X1	34013000	0400	5102	DZ	15,0000	12,20	183,00	0,00	0,00	0,00	0,00	0,00

**DADOS ADICIONAIS**

<b>INFORMAÇÕES COMPLEMENTARES</b> DOCUMENTO EMITIDO POR ME OU EPP OPTANTE PELO SIMPLES NACIONAL. NÃO GERA DIREITO A CRÉDITO FISCAL DE IPI REFERENTE AO PREGÃO Nº 006/2019 (SAUDE). CONTA PARA DEPOSITO BANCO DO BRASIL AG: 0554-1 C/C 95.947-2 GDS COMERCIO DE PRODUTOS ALIMENTICIOS E SERVICOS EIRELI. - VOCÊ PAGOU APROXIMADAMENTE: R\$2.399,74 DE TRIBUTOS FEDERAIS, R\$2.878,83 DE TRIBUTOS ESTADUAIS, R\$0,00 DE TRIBUTOS MUNICIPAIS.	RESERVADO AO FISCO
-----------------------------------------------------------------------------------------------------------------------------------------------------------------------------------------------------------------------------------------------------------------------------------------------------------------------------------------------------------------------------------------------------------------------------------------------	--------------------

**GDS COMÉRCIO**  
**GDS COMÉRCIO DE PRODUTOS ALIMENTÍCIOS E SERVIÇOS EIRELI**  
CNPJ: 31.701.482/0001-30      Inscrição Estadual: 12577837-6

**PREGÃO PRESENCIAL Nº 003/2021-CPL**

**ANEXO III**

**DECLARAÇÃO EM CUMPRIMENTO AO DISPOSTO NO INCISO XXXIII DO ART. 7º DA  
CONSTITUIÇÃO FEDERAL**

Re. Pregão n 03/2021

Prezado Senhor,

A empresa G.D.S COMERCIO DE PRODUTOS ALIMENTÍCIOS E SERVIÇOS EIRELI, inscrita no CNPJ sob o nº 31.701.482/0001-30, sediada na rua Ceará, 988, centro de Imperatriz – MA , CEP: 65.901-610, por intermédio de seu representante legal Sr. Geoney Damaceno Silva, Portador da Carteira de identidade nº 204479220026 e CPF n 019.199.153-89, DECLARA PARA FINS DE CUMPRIMENTO DO DISPOSTO NO INCISO XXXIII DO ART. 7º DA CONSTITUIÇÃO FEDERAL QUE NÃO EMPREGA MENOR DE DEZOITO ANOS EM TRABALHO NOTURNO, PERIGOSO OU INSALUBRE E NÃO EMPREGA MENOR DE DEZESSEIS ANOS E MÃO DE OBRA INFANTIL.

( ) Ressalva: em caso de afirmação, assinar a ressalva acima

Imperatriz, 30 de MARÇO de 2021

*Geoney Damaceno Silva*

GDS COMERCIO DE PRODUTOS ALIMENTÍCIOS E SERVIÇOS  
GEONEY DAMACENO SILVA

CNPJ: 31.701.482/0001-30  
GDS COMERCIO DE PRODUTOS ALIMENTÍCIOS  
E SERVIÇOS EIRELI  
Rua Ceará, 988 - Centro CEP: 65901-610  
Imperatriz - MA

Rua Ceará, 988 – Centro – CEP. 65.901-610 – Fone: (99) 991097572 Imperatriz – Maranhão  
Email: gdscomercio.ltda@hotmail.com



**GDS COMÉRCIO**  
**GDS COMÉRCIO DE PRODUTOS ALIMENTÍCIOS E SERVIÇOS EIRELI**  
**CNPJ: 31.701.482/0001-30**      **Inscrição Estadual: 12577837-6**

**PREGÃO PRESENCIAL Nº 003/2021-CPL**

**ANEXO IV**

**DECLARAÇÃO PARA MICROEMPRESA E EMPRESA DE PEQUENO PORTE**

Re. Pregão n 03/2021

Prezado Senhor, A empresa G.D.S COMERCIO DE PRODUTOS ALIMENTÍCIOS E SERVIÇOS EIRELI, inscrita no CNPJ sob o nº 31.701.482/0001-30, sediada na rua Ceará, 988, centro de Imperatriz – MA , CEP: 65.901-610, por intermédio de seu representante legal Sr. Geoney Damaceno Silva, Portador da Carteira de identidade nº 204479220026 e CPF n 019.199.153-89, DECLARA para fins legais, sob as penas da lei, de que cumpre os requisitos legais para sua qualificação como empresa de pequeno nas condições do estatuto nacional da micro empresa e da empresa de pequeno porte, instituída pela lei complementar nº 123, de 14 de dezembro de 2006, em especial quanto ao seu art. 3; que está apta a usufruir do tratamento favorecido estabelecido nos art. 42 a 49 da referida Lei complementar e que não se enquadra nas condições relacionadas n ss4º do art. 3º da citada lei complementar.

Imperatriz, 30 de MARÇO de 2021

*Geoney Damaceno Silva*

GDS COMERCIO DE PRODUTOS ALIMENTÍCIOS E SERVIÇOS  
GEONEY DAMACENO SILVA

**CNPJ:31.701.482/0001-30**  
GDS COMERCIO DE PRODUTOS ALIMENTÍCIOS  
E SERVIÇOS EIRELI  
Rua Ceará, 988 - Centro CEP:65901-610  
Imperatriz - MA

**GDS COMÉRCIO**  
**GDS COMÉRCIO DE PRODUTOS ALIMENTÍCIOS E SERVIÇOS EIRELI**  
CNPJ: 31.701.482/0001-30      Inscrição Estadual: 12577837-6

**PREGÃO PRESENCIAL Nº 003/2021-CPL**

**ANEXO V**

**DECLARAÇÃO DE CIÊNCIA E TERMO DE RESPONSABILIDADE**

Re. Pregão n 03/2021

Prezado Senhor, A empresa G.D.S COMERCIO DE PRODUTOS ALIMENTÍCIOS E SERVIÇOS EIRELI, inscrita no CNPJ sob o nº 31.701.482/0001-30, sediada na rua Ceará, 988, centro de Imperatriz – MA , CEP: 65.901-610, por intermédio de seu representante legal Sr. Geoney Damaceno Silva, Portador da Carteira de identidade nº 204479220026 e CPF n 019.199.153-89, DECLARA que a empresa atende a todos os requisitos de habilitação para a participação em procedimentos licitatórios, bem como responsabiliza-se pelas transações efetuadas em seu nome, assumindo como firme e verdadeiras suas propostas e lances, inclusive os atos praticados diretamente ou por seu representante.

Imperatriz, 30 de MARÇO de 2021

*Geoney Damaceno Silva*

GDS COMERCIO DE PRODUTOS ALIMENTÍCIOS E SERVIÇOS  
GEONEY DAMACENO SILVA

CNPJ:31.701.482/0001-30  
G D S COMERCIO DE PRODUTOS ALIMENTÍCIOS  
E SERVIÇOS EIRELI  
Rua Ceará, 988 - Centro CEP: 65901-610  
Imperatriz - MA